

MÄRKUSED:

- Alajaamas 6112 asendada olemasolev KPJS uue Xiria KPJS vastu.
- Ühe sektsiooni orienteeruvad mõõtmed: 1810mm x 600mm (LxS).
- KPJS paigaldada uue alusraami peale ja kinnitada. Alusraami mõõdud täpsustada ehituse käigus vastavalt tellitud seadmetele.
- KPJS peab vastama Elektrilevi OÜ nõuetele P358 "Nõuded komplektalajaamadele, madalpingeseadmetele ja keskpingseseadmetele".
- Alajaama täisskeem on esitatud alajaama skeemil (vt. joonis EV-3-2)
- Trafode tehnoloogilised kaitsmeid (kontakttermomeeter ja ülerõhurelee) ühendada uue KPJS'ga.
- Olemasolevad kaablid ühendada uute jaotlasse, vajadusel kaablid pikendada.
- RTU toide võetakse olemasolevast MPJS'st. MPJS'is paigaldada 1C16 kaitse.
- MPJS'is paigaldada liigpingepiirikud.
- MK paigaldatakse seinale. MK-le rajada maandus või ühendada PML-ga. Kilpide asukohad täpsustada ehituse käigus.
- NB! Võimalusel taaskasutada olemasolev sektsioonide vaheline kaabel ja olemasolevad trafode kaablid.

Töö nimetus: Reidi tee pumplate elektrivarustus				Objekti aadress: Kiikri tn 5, Kesklinna LO, Tallinn			
Tellija Elektrilevi OÜ				Joonise nimetus: ALAJAAMA 6112 SKEEM			
Kontrollis	D. Nasirov	29.05.18		pluvo OÜ PLUVO Laki 6a, 10621 Tallinn, Eesti Tel. : (+372) 660 7008 Faks : (+372) 660 7008 e-mail : info@pluvo.ee www.pluvo.ee			
Koostas	D. Nasirov	29.05.18					
Töö nr:	PL16-40-321	Staadium:	TP	Versioon:	-	Joon. nr:	EV-3-1
Mõõtkava:	-	Faili nimi:	PL1640321_TP_EL-7-01_EV-3-skeemid.dwg				Leht:
				8/15			

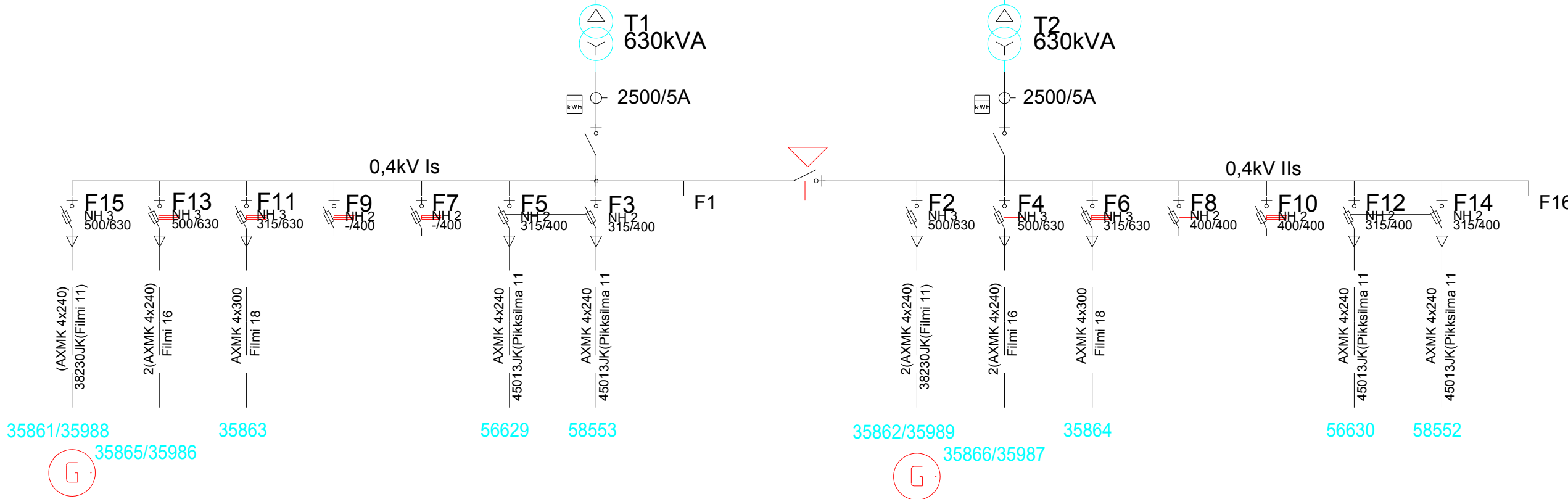
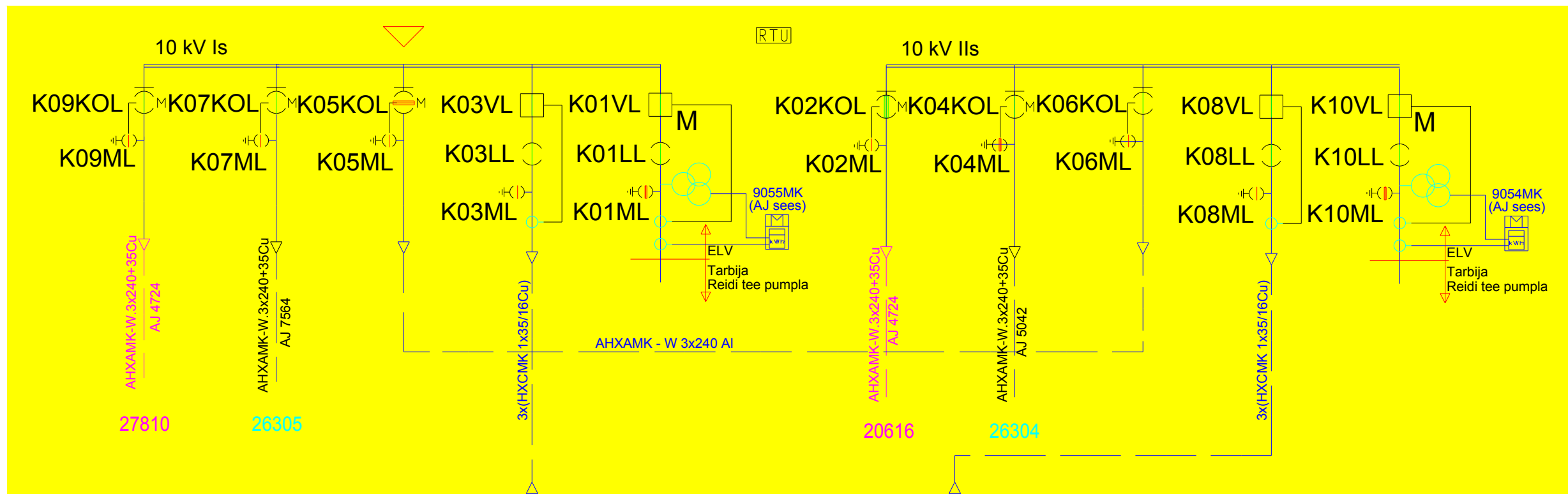

TINGMÄRGID:

- Projekteeritud
- Perspektiivne (K-Projekt AS, töö nr 15150, IP2701)

MÄRKUSED:

- NB! Võimalusel taaskasutada olemasolev sektiioonide vaheline kaabel ja olemasolevad trafode kaablid.

Töö nimetus: Reidi tee pumplate elektrivarustus				Objekti aadress: Kiikri tn 5, Kesklinna LO, Tallinn			
Tellija Elektrilevi OÜ				Joonise nimetus: ALAJAAMA 6112 SKEEMI PARANDUS			
Kontrollis	D. Nasirov	29.05.18		 <p>OÜ PLUVO Laki 6a, 10621 Tallinn, Eesti Tel. : (+372) 660 7008 Faks : (+372) 660 7008 e-mail : info@pluvo.ee www.pluvo.ee</p>			
Koostas	D. Nasirov	29.05.18					
Töö nr:	PL16-40-321	Staadium:	TP	Versioon:	-	Joon. nr:	EV-3-2
				Mõõtkava:	-	Faili nimi:	
				PL1640321_TP_EL-7-01_EV-3-skeemid.dwg			
				Leht:			
				9/15			

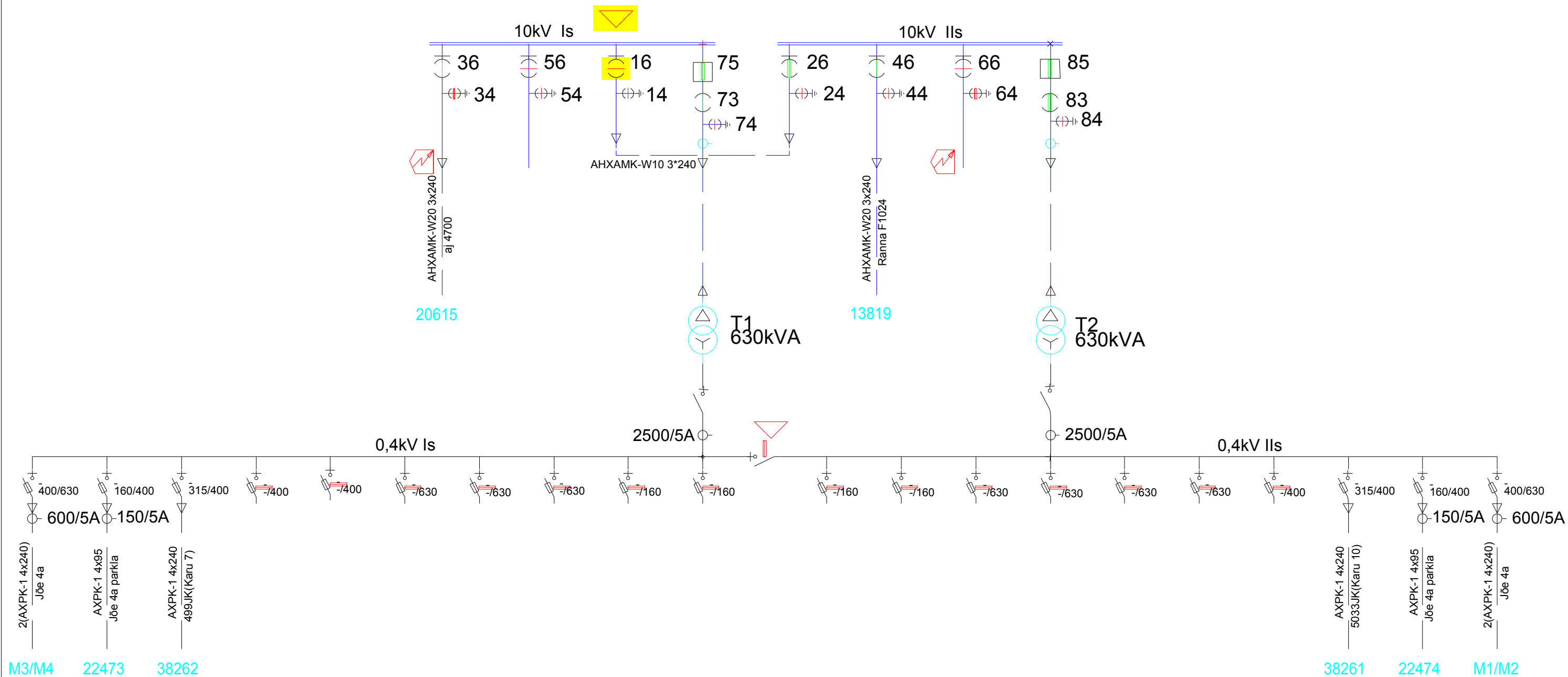

Töö nimetus: Reidi tee pumplate elektrivarustus				Objekti aadress: Kiikri tn 5, Kesklinna LO, Tallinn			
Tellija Elektrilevi OÜ				Joonise nimetus: ALAJAAMA 4724 SKEEMI PARANDUS			
Kontrollis	D. Nasirov	29.05.18					
Koostas	D. Nasirov	29.05.18					
Töö nr: PL16-40-321		Staadium: TP	Version: -	Joon. nr: EV-3-3	Mõõtkava: -	Faili nimi:	
				PL1640321_TP_EL-7-01_EV-3-skeemid.dwg			Leht: 10/15

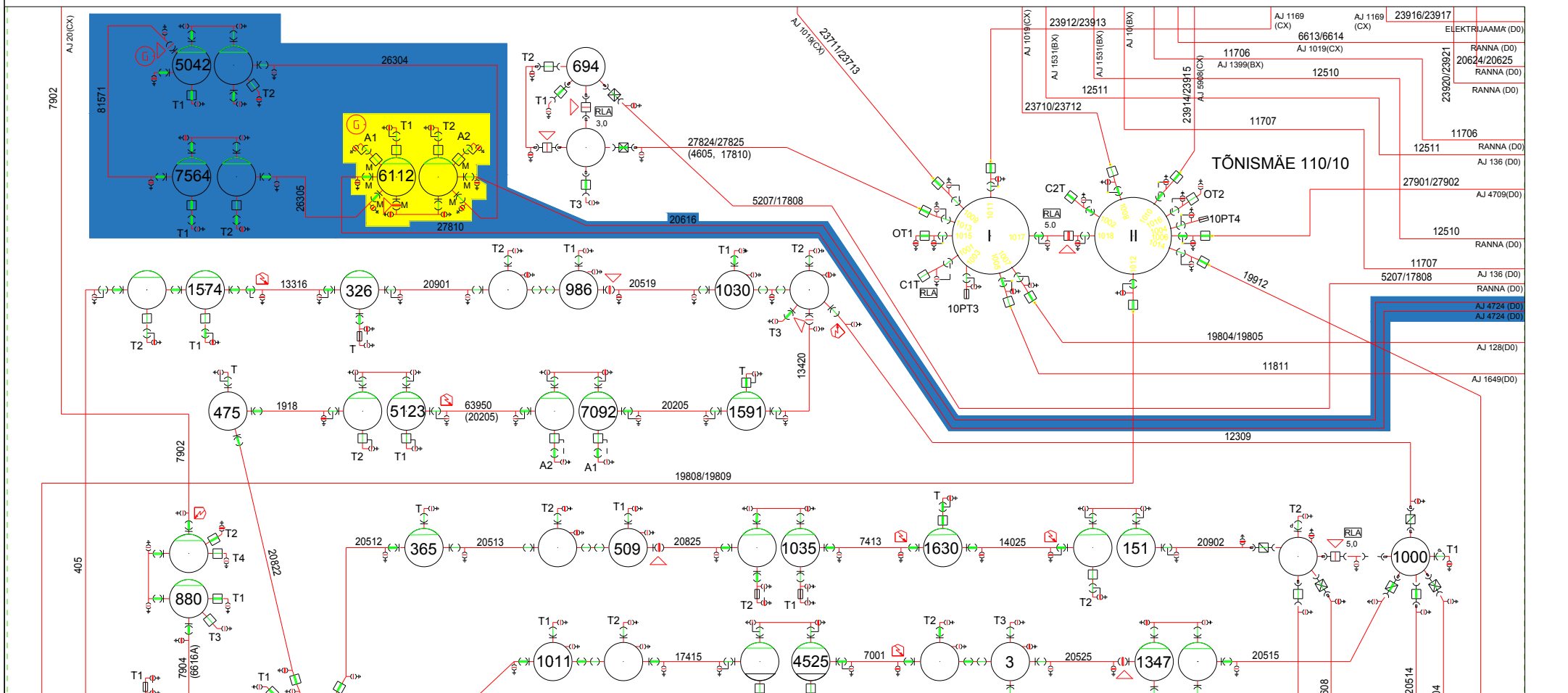

TINGMÄRGID:

- Projekteeritud
- Perspektiivne (K-Projekt AS, töö nr 15150, IP2701)

Töö nimetus:

Reidi tee pumplate elektrivarustus

Objekti aadress:

Kiikri tn 5, Kesklinna LO, Tallinn

Tellija

Elektrilevi OÜ

Joonise nimetus:

KP VÕRGU SKEEMI TAL-DX
PARANDUS

Kontrollis

D. Nasirov

29.05.18

Koostas

D. Nasirov

29.05.18

Töö nr:

PL16-40-321

Staadium:

TP

Versioon:

-

Joon. nr:

EV-3-5

Mõõtkava:

-

Faili nimi:

PL1640321_TP_EL-7-01_EV-3-skeemid.dwg

Leht:

12/15



MTR nr.

EL10089320-0001

OÜ PLUVO

Laki 6a, 10621

Tallinn, Eesti

Tel. : (+372) 660 7008

Faks : (+372) 660 7008

e-mail : info@pluvo.ee

www.pluvo.ee

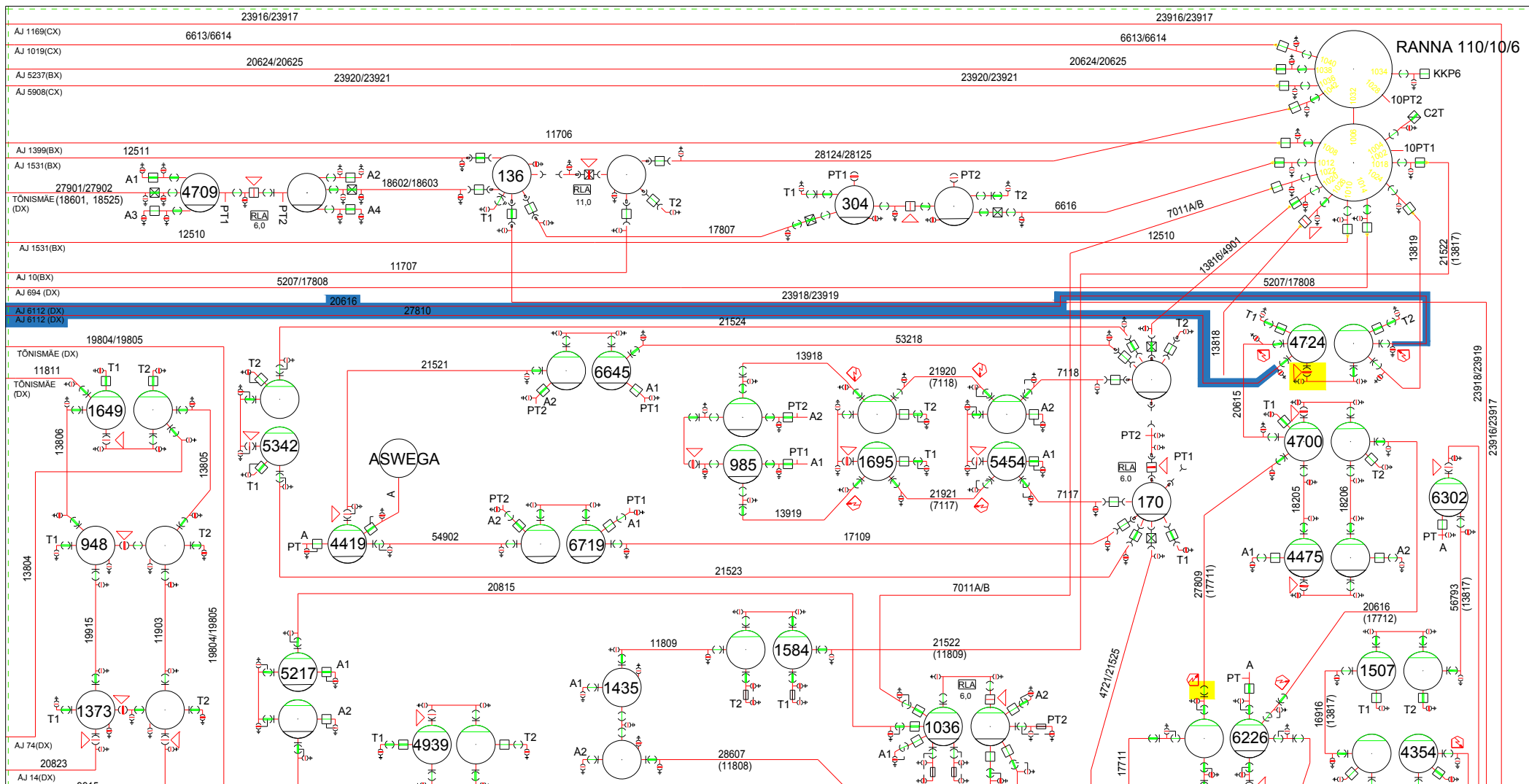

TINGMÄRGID:

- Projekteeritud
- Perspektiivne (K-Projekt AS, töö nr 15150, IP2701)

Töö nimetus:

Reidi tee pumplate elektrivarustus

Objekti aadress:

Kiikri tn 5, Kesklinna LO, Tallinn

Tellija

Elektrilevi OÜ

Joonise nimetus:

KP VÕRGU SKEEMI TAL-D0
PARANDUS

Kontrollis

D. Nasirov

29.05.18

Koostas

D. Nasirov

29.05.18

Töö nr:

PL16-40-321

Staadium:

TP

Versioon:

-

Joon. nr:

EV-3-6

Mõõtkava:

-

Faili nimi:

PL1640321_TP_EL-7-01_EV-3-skeemid.dwg

Leht:

13/15



MTR nr.

EL10089320-0001

OÜ PLUVO

Laki 6a, 10621

Tallinn, Eesti

Tel. : (+372) 660 7008

Faks : (+372) 660 7008

e-mail : info@pluvo.ee

www.pluvo.ee

 - Perspektiivne (K-Projekt AS, töö nr 15150, IP2701)

Reidi tee pumplate elektrivarustus

Kiikri tn 5, Kesklinna LO, Tallinn

Elektrilevi OÜ

KP VÕRGU SKEEMI TAL-A8 PARANDUS

29.05.18

1

PL16-40-321

TP

—

EV-3-7

1000

1

MTR nr.
EL10089320-0001

OÜ PLUVO
Laki 6a, 10621
Tallinn, Eesti
Tel. : (+372) 660 7008
Faks : (+372) 660 7008
e-mail : info@pluvo.ee
www.pluvo.ee

14/15