

VAATLUSRAPORT

Raporti Nr.: 6	Tellija viide :	Tellija :	Linn / maakond : TARTU	Tänav : Sepa tn.(vsra-tähe)	Asukoht : Tänav
Kuupäev : 4.02.2019	Auto Nr.:	Operaator : Raino Mägimets	Puhastatud :	Kaevuvahe kasutus :	Üldhinne : 3

Ilm : Temperatuur : Vaata. suund : Allavoolu Vaata. põhjus :	Kaardi Nr : Salv. Nr. : Salv. tüüp : Vaatlusmeetod: KS60DB	Ülakaev : K4 Alakaev : K5 KV pikkus : 15,41 m Toru tunnus :
--	--	---

Ehit. oluk. : Eksp. oluk. : Herm. oluk. : Veatuüp : lekked; def. läbivajum.	Kuju : Läbimõõt : 250 mm Materjal : PP Pinnatud :
---	--

Märkus :

1:135 m. T - % Tähelepanek

Hinne

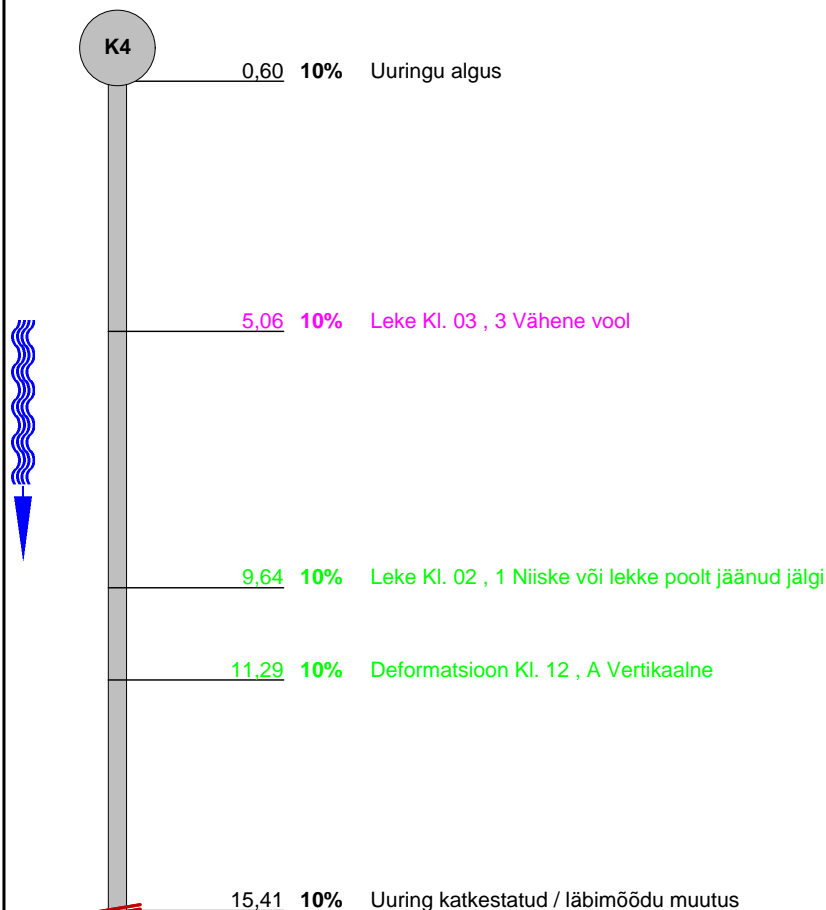

0



0,6 m

3



5,06 m

2



9,64 m

2

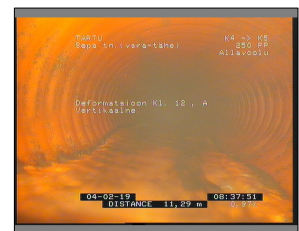

11,29 m

0



15,41 m

Fotod

 Linn :
TARTU

 Tänav :
Sepa tn.(vsra-tähe)

 Kuupäev :
4.02.2019

 Dokumendi Nr.:
6

Toru tunnus :

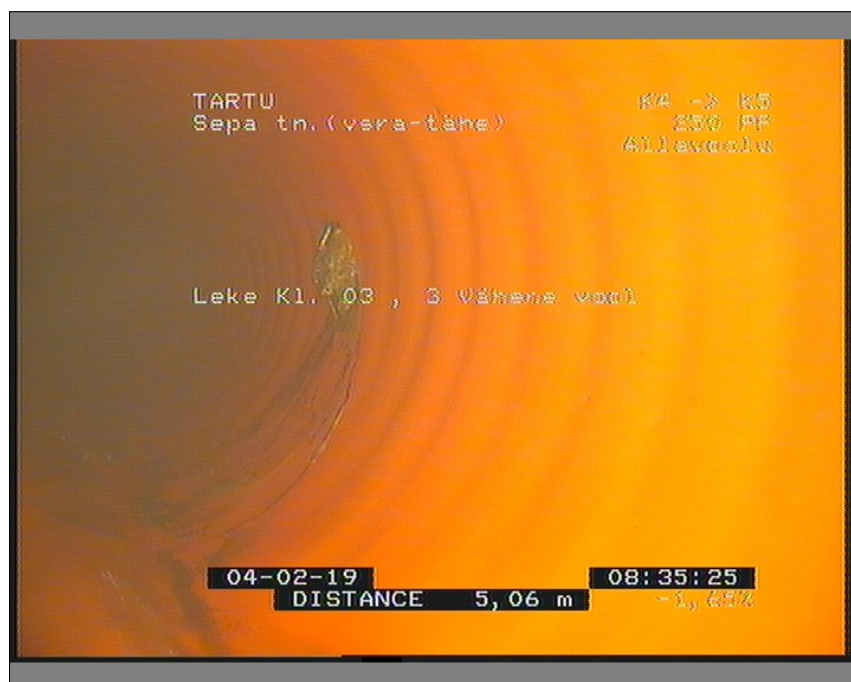
 Pilt: K4_K5_6_083434_1_A.JPG, 00:00:00
 0,6m, Uuringu algus

 Pilt: K4_K5_6_083527_2_A.JPG, 00:00:36
 5,06m, Leke Kl. 03 , 3 Vähene vool

Fotod

 Linn :
TARTU

 Tänav :
Sepa tn.(vsra-tähe)

 Kuupäev :
4.02.2019

 Dokumendi Nr.:
6

Toru tunnus :

 Pilt: K4_K5_6_083617_3_A.JPG, 00:01:13
 9,64m, Leke Kl. 02 , 1 Niiske või lekke poolt jäänud jälgi

 Pilt: K4_K5_6_083753_4_A.JPG, 00:01:47
 11,29m, Deformatsioon Kl. 12 , A Vertikaalne

Fotod

Linn : TARTU	Tänav : Sepa tn.(vsra-tähe)	Kuupäev : 4.02.2019	Dokumendi Nr.: 6	Toru tunnus :
------------------------	---------------------------------------	-------------------------------	----------------------------	---------------

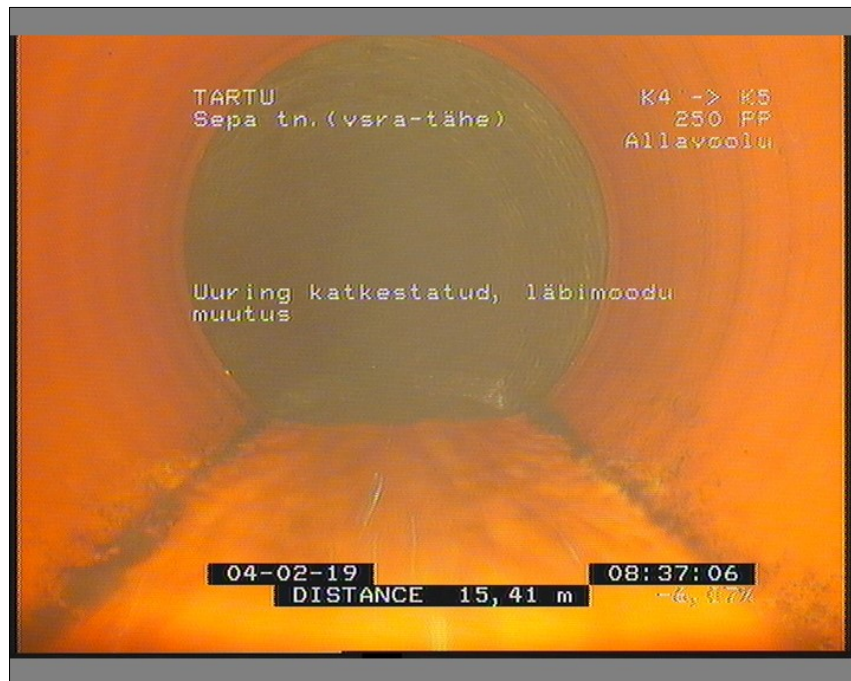

Pilt: K4_K5_6_083708_4_A.JPG, 00:01:47
 15,41m, Uuring katkestatud / läbimõõdu muutus

Kaevuvahe: 6

Vaatlus: 1

Koht:

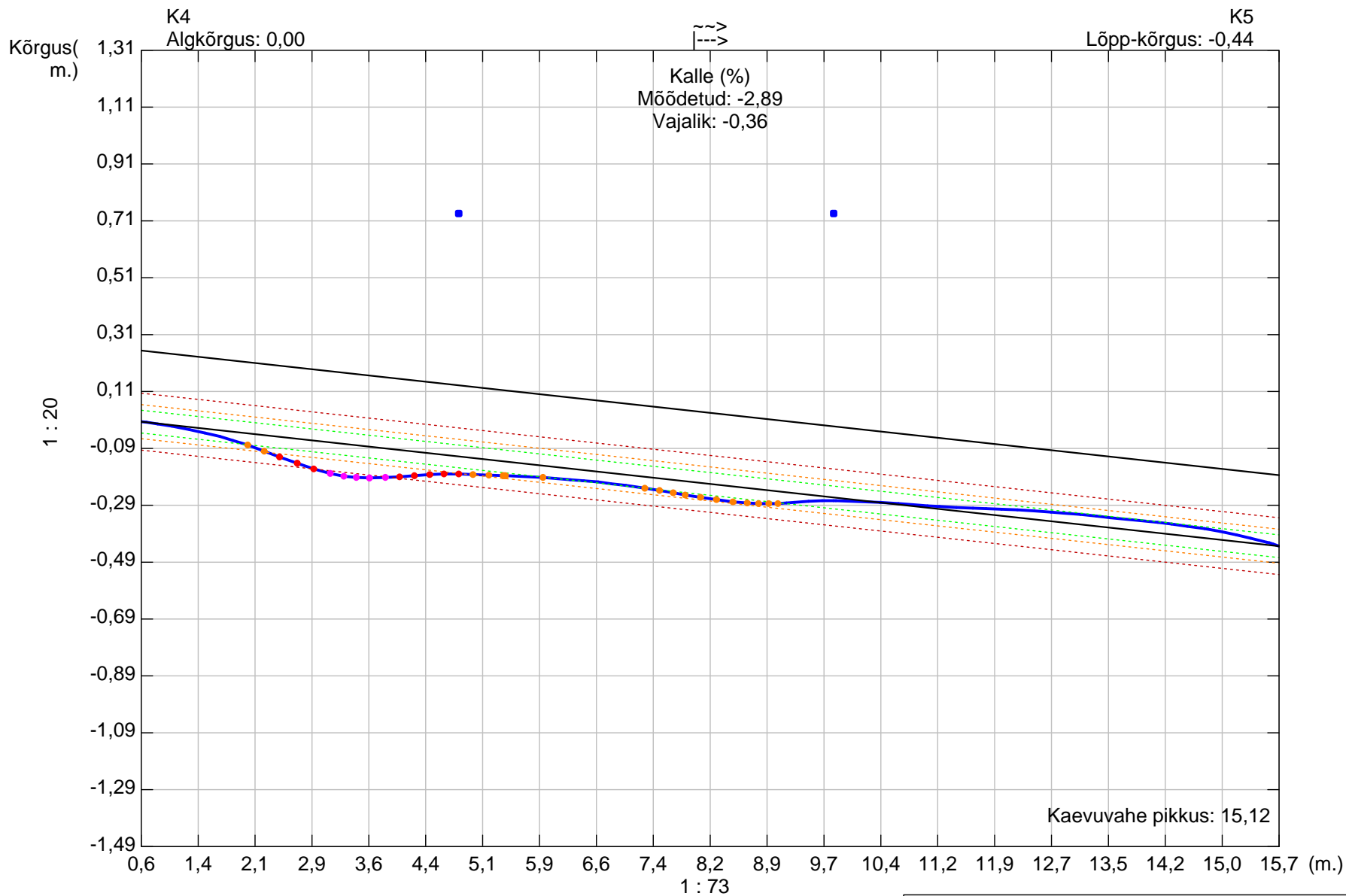
Tänav: **Sepa tn.(vsra-tähe)**Kuupäev: **4.02.2019**Vaatileja: **Raino Mägitets**Toru kuju: Toru kõrgus: **250,00** Toru laius: **0,00**Kat. A: **0,04**Kat. B: **0,06**Kat. C: **0,1**

ET	Läbivajumised	F-toru	Isepuh.kat.
1	0,0253	0,0017	A

Sepa tn.(vasara-tähe) // Lehekülg: 5