

		<table border="1"> <tr> <td>TELLIJA</td> <td>Steel Express Haldus OÜ</td> </tr> <tr> <td>TELLIJA ADRRESS</td> <td>Räpla mk, Kohila v, Pahkla k, Töökoja</td> </tr> <tr> <td>TELLIJA ESINDAJA</td> <td>Jaanus Laane</td> </tr> <tr> <td>KINNISTU OMANIK</td> <td>Steel Express Haldus OÜ</td> </tr> <tr> <td>OMANIKU ADRRESS</td> <td>Räpla mk, Kohila v, Pahkla k, Töökoja</td> </tr> <tr> <td>OMANIKU ESINDAJA</td> <td>Jaanus Laane</td> </tr> <tr> <td>PROJEKTI JUHT</td> <td>Madis Karu</td> </tr> <tr> <td>PROJEKTI AUTOR</td> <td>Madis Karu</td> </tr> <tr> <td>ARHITEKT</td> <td>Veiko Koppe</td> </tr> <tr> <td>JOONESTAJA</td> <td>Madis Karu</td> </tr> </table>		TELLIJA	Steel Express Haldus OÜ	TELLIJA ADRRESS	Räpla mk, Kohila v, Pahkla k, Töökoja	TELLIJA ESINDAJA	Jaanus Laane	KINNISTU OMANIK	Steel Express Haldus OÜ	OMANIKU ADRRESS	Räpla mk, Kohila v, Pahkla k, Töökoja	OMANIKU ESINDAJA	Jaanus Laane	PROJEKTI JUHT	Madis Karu	PROJEKTI AUTOR	Madis Karu	ARHITEKT	Veiko Koppe	JOONESTAJA	Madis Karu	<table border="1"> <tr> <td colspan="3">PROJEKT</td> </tr> <tr> <td colspan="3">Tootmis- ja ärihoone</td> </tr> <tr> <td><input checked="" type="checkbox"/> ULISEHITIS</td> <td><input type="checkbox"/> UMBEREHITUS</td> <td><input type="checkbox"/> LAMMUTAMINE</td> </tr> <tr> <td><input type="checkbox"/> JUURDEHITUS</td> <td><input type="checkbox"/> REKONSTRUEERIMINE</td> <td><input type="checkbox"/> TEHNOSÜST. MUUTMINE</td> </tr> <tr> <td colspan="3">AADRESS</td> </tr> <tr> <td colspan="3">Õlleköögi põik 1, Kurna k, Rae v, Harju</td> </tr> <tr> <td>LEPING NR.</td> <td>TÖÖ NR.</td> <td>STAADIUM</td> </tr> <tr> <td></td> <td>SE0119</td> <td>E</td> </tr> <tr> <td>KUUPAEV</td> <td>MÕÖT</td> <td>LEHT NR.</td> </tr> <tr> <td>Work in Progress</td> <td>1:5000</td> <td>AG01</td> </tr> <tr> <td colspan="3">JOONIS</td> </tr> <tr> <td colspan="3">Situatsiooniskeem</td> </tr> </table>		PROJEKT			Tootmis- ja ärihoone			<input checked="" type="checkbox"/> ULISEHITIS	<input type="checkbox"/> UMBEREHITUS	<input type="checkbox"/> LAMMUTAMINE	<input type="checkbox"/> JUURDEHITUS	<input type="checkbox"/> REKONSTRUEERIMINE	<input type="checkbox"/> TEHNOSÜST. MUUTMINE	AADRESS			Õlleköögi põik 1, Kurna k, Rae v, Harju			LEPING NR.	TÖÖ NR.	STAADIUM		SE0119	E	KUUPAEV	MÕÖT	LEHT NR.	Work in Progress	1:5000	AG01	JOONIS			Situatsiooniskeem		
TELLIJA	Steel Express Haldus OÜ																																																												
TELLIJA ADRRESS	Räpla mk, Kohila v, Pahkla k, Töökoja																																																												
TELLIJA ESINDAJA	Jaanus Laane																																																												
KINNISTU OMANIK	Steel Express Haldus OÜ																																																												
OMANIKU ADRRESS	Räpla mk, Kohila v, Pahkla k, Töökoja																																																												
OMANIKU ESINDAJA	Jaanus Laane																																																												
PROJEKTI JUHT	Madis Karu																																																												
PROJEKTI AUTOR	Madis Karu																																																												
ARHITEKT	Veiko Koppe																																																												
JOONESTAJA	Madis Karu																																																												
PROJEKT																																																													
Tootmis- ja ärihoone																																																													
<input checked="" type="checkbox"/> ULISEHITIS	<input type="checkbox"/> UMBEREHITUS	<input type="checkbox"/> LAMMUTAMINE																																																											
<input type="checkbox"/> JUURDEHITUS	<input type="checkbox"/> REKONSTRUEERIMINE	<input type="checkbox"/> TEHNOSÜST. MUUTMINE																																																											
AADRESS																																																													
Õlleköögi põik 1, Kurna k, Rae v, Harju																																																													
LEPING NR.	TÖÖ NR.	STAADIUM																																																											
	SE0119	E																																																											
KUUPAEV	MÕÖT	LEHT NR.																																																											
Work in Progress	1:5000	AG01																																																											
JOONIS																																																													
Situatsiooniskeem																																																													

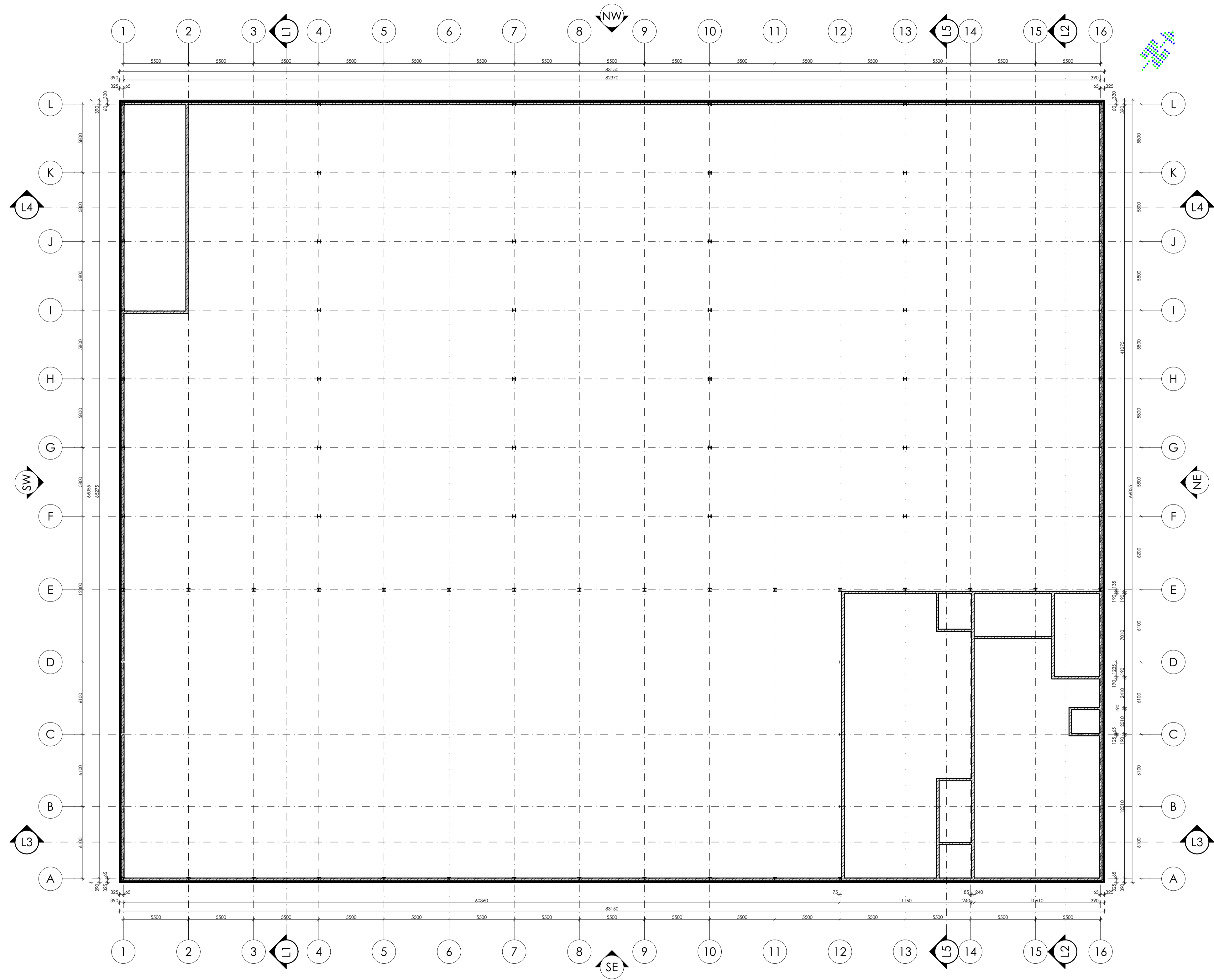

		TOOLMIS- JA ÄRHOONE	
TELLIS Steel Express Haldus OÜ	PROJEKT Tootmis- ja ärihoone	TELLIS KASUTAJA Rõppla mtk, Kahla v. Pähkla k. Töökoja Jaanus Laane	TELLIS KASUTAJA OÜ
KANNEVIK OMANIK Steel Express Haldus OÜ	PROJEKT Oletähepõlvik 1, Kurna k. Rae v. Harju	OMANIKU ASUKAS Rõppla mtk, Kahla v. Pähkla k. Töökoja Jaanus Laane	OMANIKU ASUKAS OÜ
PROJEKT JÄRGI Madis Karu	PROJEKT Work in Progress	PROJEKT KATSE Madis Karu	PROJEKT SE0119
JOONISELISEL Velko Koppe	PROJEKT 1:200	PROJEKT Madis Karu	PROJEKT AP01
Vundamendi plaan			

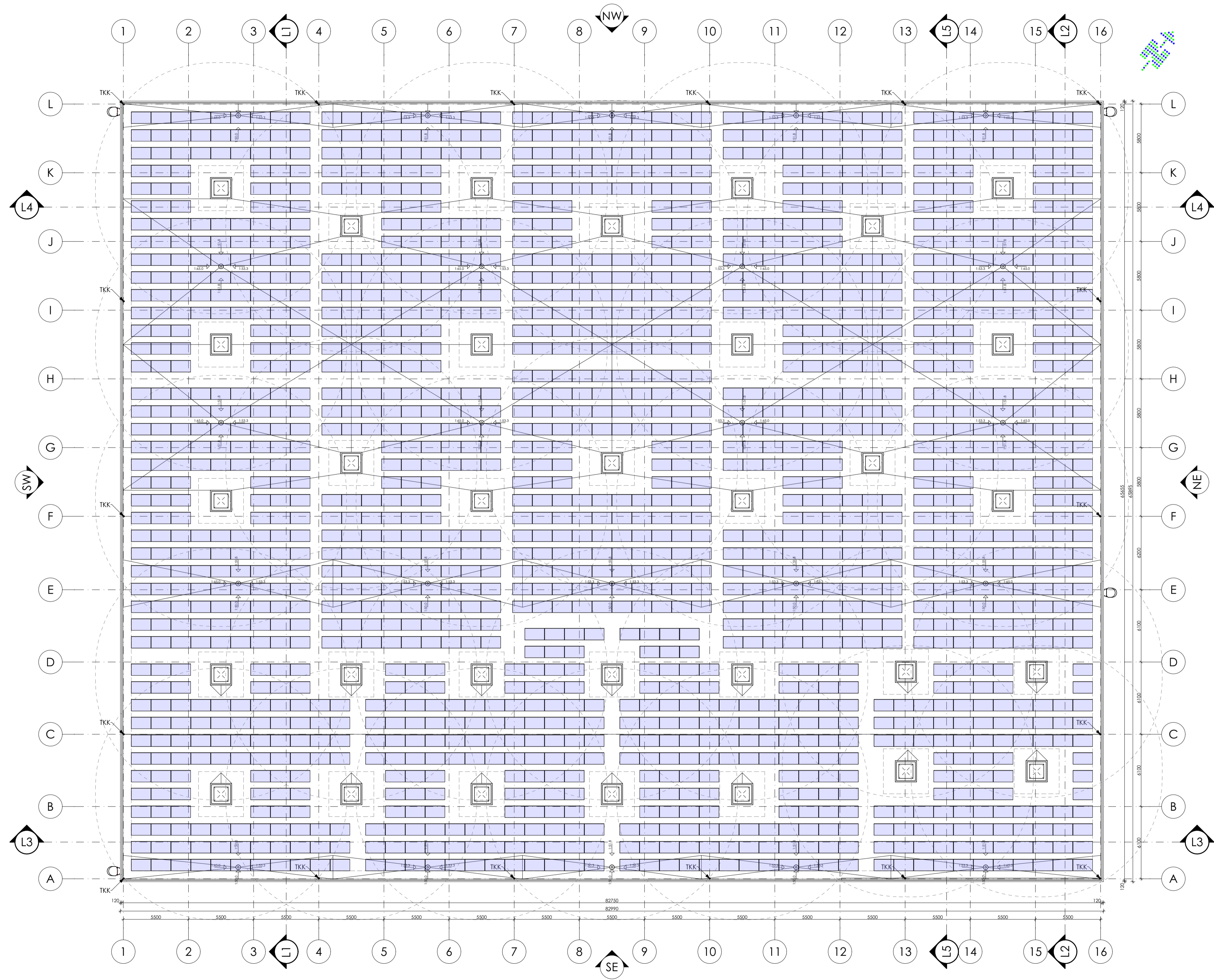

Päikesepaneelid

	TELLIS: Steel Express Haldus OÜ TELLIS KADU: Rõppla mk, Kohila v. Pähkla k, Töökoja TELLIS ERIPIDAJA: Jaanus Laane KÄNNIPE OMAKAS: Steel Express Haldus OÜ OMAKAS: Rõppla mk, Kohila v. Pähkla k, Töökoja OMAKAS ERIPIDAJA: Jaanus Laane PROJEKTI JUHT: Madis Karu PROJEKTI KÄSITAJA: Madis Karu JOONISTAJA: Veiko Koppe TÖÖKORRUSTAJA: Madis Karu	PROJEKT: Tootmis- ja ärihoone TÖÖKORRUSTUS: Oletähtsõõgi põik 1, Kurna k, Rae v, Harju TÖÖKORRUSTUS: SE0119 TÖÖKORRUSTUS: E TÖÖKORRUSTUS: 1:200 TÖÖKORRUSTUS: AP04 Katuse plaan
--	---	--

Arhitektuuribüroo NAFTA OÜ, aadress: Harju maakond, Kurna vald, Kurna küla, Kurna k 1, 76100 Kurna, Harju maakond, Eesti Vabariik. E-post: info@nafta.ee, telefon: +372 7373 7373. Arhitektuuribüroo NAFTA OÜ on Eesti Arhitektuuriseltsi liige.

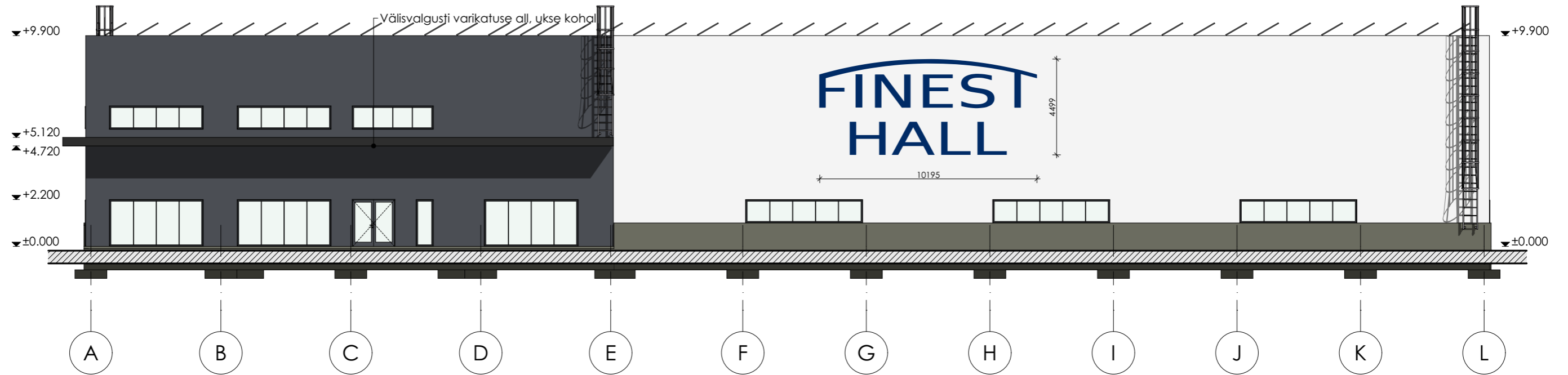

- Välisseinad 1: sandwichpaneeli pind, hele hõbe RAL9006
- Välisseinad 2: sandwichpaneeli pind, tumehall, RAL7016
- Soklid: Columbia-kivi, puhastuuk, hall
- Plekid jms: metall, tumehall, RAL7016 või RR23
- Aknad, ukсед: metall või plastik, tumehall, RAL7016
- Klaasid: kirkad
- Katused: rullmaterjal, kivipuruga, hall

 NAFTA	TELLIJAJA Steel Express Haldus OÜ TELLIJAJA ADRRESS Rapla mk, Kohila v, Pahkla k, Töökoja TELLIJAJA ESINDAJAJA Jaanus Laane	PROJEKT Tootmis- ja ärihoone						
	KINNISTU OMANIK Steel Express Haldus OÜ OMANIKU ADRRESS Rapla mk, Kohila v, Pahkla k, Töökoja OMANIKU ESINDAJAJA Jaanus Laane	<table border="1"> <tr> <td><input checked="" type="checkbox"/> UUSEHITUS</td> <td><input type="checkbox"/> UMBEREHITUS</td> <td><input type="checkbox"/> LAMMUTAMINE</td> </tr> <tr> <td><input type="checkbox"/> JUURDEHITUS</td> <td><input type="checkbox"/> REKONSTRUEERIMINE</td> <td><input type="checkbox"/> TEHNOSÜST. MUUTMINE</td> </tr> </table>	<input checked="" type="checkbox"/> UUSEHITUS	<input type="checkbox"/> UMBEREHITUS	<input type="checkbox"/> LAMMUTAMINE	<input type="checkbox"/> JUURDEHITUS	<input type="checkbox"/> REKONSTRUEERIMINE	<input type="checkbox"/> TEHNOSÜST. MUUTMINE
	<input checked="" type="checkbox"/> UUSEHITUS	<input type="checkbox"/> UMBEREHITUS	<input type="checkbox"/> LAMMUTAMINE					
	<input type="checkbox"/> JUURDEHITUS	<input type="checkbox"/> REKONSTRUEERIMINE	<input type="checkbox"/> TEHNOSÜST. MUUTMINE					
	PROJEKTI JUHT Madis Karu PROJEKTI AUTOR Madis Karu ARHITEKT Veiko Koppe JOONESTAJAJA Madis Karu	ADRRESS Õlleköögi põik 1, Kurna k, Rae v, Harju						
LEPING NR. SE0119 TOO NR. SE0119 STAADIUM E	KUUPAEV Work in Progress MÖÖT 1:200 LEHT NR. AV01							
Vaade kirdest								

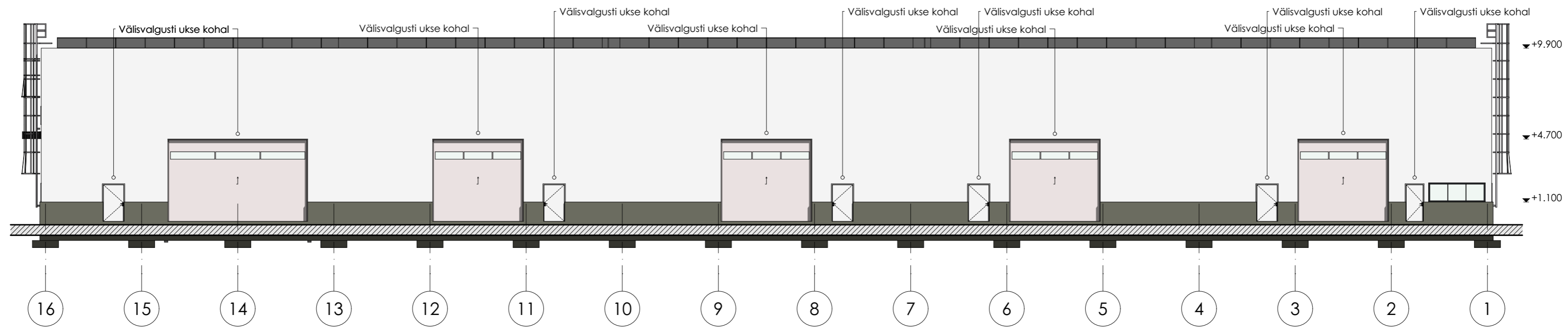

Välisseinad 1: sandwichpaneeli pind, hele hõbe RAL9006
 Välisseinad 2: sandwichpaneeli pind, tumehall, RAL7016
 Soklid: Columbia-kivi, puhasuuk, hall
 Plekid jms: metall, tumehall, RAL7016 või RR23
 Aknad, ukсед: metall või plastik, tumehall, RAL7016
 Klaasid: kirkad
 Katused: rullmaterjal, kivipuruga, hall

		PROJEKT Tootmis- ja ärihoone	
TELLUJA Steel Express Haldus OÜ TELLUJA AADRESS Rõppla mk, Kohila v, Pähkla k, Töökoja TELLUJA ESINDAJA Jaanus Laane	KINNISTU OMANIK Steel Express Haldus OÜ OMANIKU AADRESS Rõppla mk, Kohila v, Pähkla k, Töökoja OMANIKU ESINDAJA Jaanus Laane	PROJEKTI JUHT Madis Karu PROJEKTI AUTOR Madis Karu ARHITEKT Veiko Koppe JOONESTAJA Madis Karu	AADRESS Õlleköögi põik 1, Kurna k, Rae v, Harju LEPING NR. SE0119 STAADIUM E KUPUAEV Work in Progress MÕÖD 1:200 LEHT NR. AV02
NAFTA			Vaade loodest

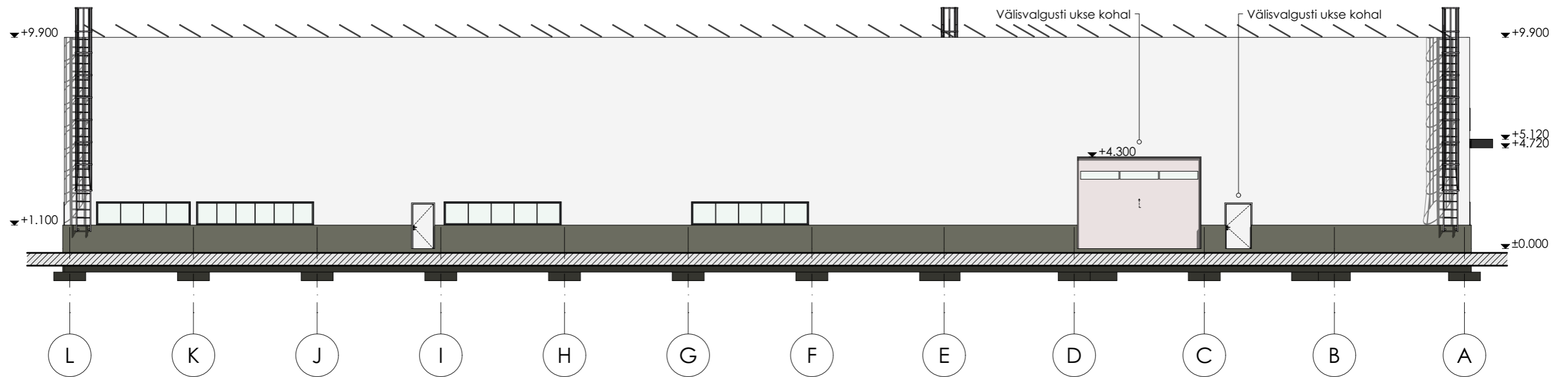

- Välisseinad 1: sandwichpaneeli pind, hele hõbe RAL9006
- Välisseinad 2: sandwichpaneeli pind, tumehall, RAL7016
- Soklid: Columbia-kivi, puhaskruuk, hall
- Plekid jms: metall, tumehall, RAL7016 või RR23
- Aknad, ukсед: metall või plastik, tumehall, RAL7016
- Klaasid: kirkad
- Katused: rullmaterjal, kivipuruga, hall

 NAFTA	TELLIJAJA Steel Express Haldus OÜ TELLIJAJA ADRRESS Rapla mk, Kohila v, Pahkla k, Töökoja TELLIJAJA ESINDAJAJA Jaanus Laane	PROJEKT Tootmis- ja ärihoone		
	KINNISTU OMANIK Steel Express Haldus OÜ OMANIKU ADRRESS Rapla mk, Kohila v, Pahkla k, Töökoja OMANIKU ESINDAJAJA Jaanus Laane	<input checked="" type="checkbox"/> UUSEHITUS <input type="checkbox"/> JUURDEHITUS	<input type="checkbox"/> UMBEREHITUS <input type="checkbox"/> REKONSTRUEERIMINE	<input type="checkbox"/> LAMMUTAMINE <input type="checkbox"/> TEHNOOSUST. MUUTMINE
	PROJEKTI JUHT Madis Karu PROJEKTI AUTOR Madis Karu ARHITEKT Veiko Koppe JOONESTAJAJA Madis Karu	AADRRESS Ölleköögi põik 1, Kurna k, Rae v, Harju		
		LEPING NR. SE0119 TÖÖ NR.	STAADIUM E	KUUPAEV Work in Progress MÖÖT 1:200 LEHT NR. AV03
	Vaade edelast			
Arhitektuurbüroo NAFTA OÜ: Reg. nr 10222546, GSM +3725281979, www.ab-nafta.ee, info@ab-nafta.ee, Sõbra tn 24b, Nõmme linnaosa, Tallinna linn, Harju maakond, 10920, MTR EP10222546-0001 Antud joonis on autorikaitse objekt ja kuulub Arhitektuurbüroo NAFTA OÜ-le. Joonist ei ole lubatud kasutada, paljundada ega loovutada kolmandatele isikutele ilma Arhitektuurbüroo NAFTA OÜ kirjaliku loata!				

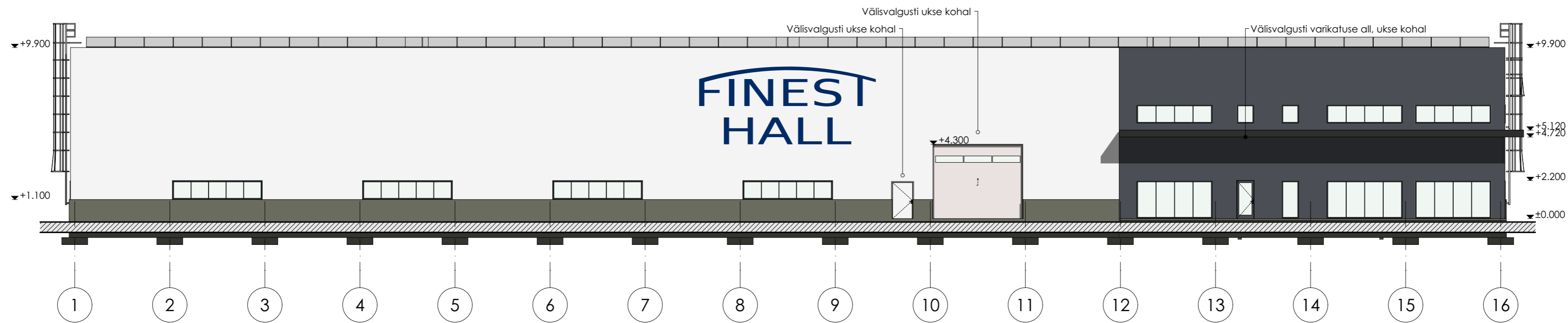

Välisseinad 1: sandwichpaneeli pind, hele hõbe RAL9006
 Välisseinad 2: sandwichpaneeli pind, tumehall, RAL7016
 Soklid: Columbia-kivi, puhasuuk, hall
 Plekid jms: metall, tumehall, RAL7016 või RR23
 Aknad, ukсед: metall või plastik, tumehall, RAL7016
 Klaasid: kirkad
 Katused: rullmaterjal, kivipuruga, hall

		PROJEKT Tootmis- ja ärihoone	
TELLUJA Steel Express Haldus OÜ TELLUJA AADRES Rõpla mk, Kohila v, Pahlka k, Töökoja TELLUJA ESINDAJA Jaanus Laane	KINNISTU OMANIK Steel Express Haldus OÜ OMANIKU AADRES Rõpla mk, Kohila v, Pahlka k, Töökoja OMANIKU ESINDAJA Jaanus Laane	PROJEKTI JUHT Madis Karu PROJEKTI AUTOR Madis Karu ARHITEKT Veiko Koppe JOONESTAJA Madis Karu	AADRES Õlleköögi põik 1, Kurna k, Rae v, Harju LEPIKID NR. SE0119 STADIUM E KUUPÄEV Work in Progress MÕÖD 1:200 LEHT NR. AV04
NAFTA			Vaade kagust

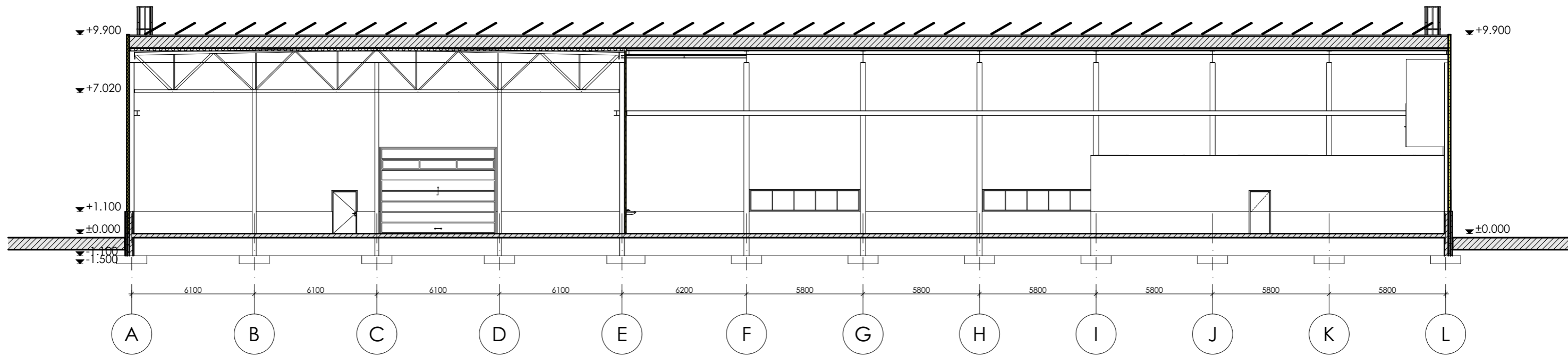

Tähistamata katuslaed kuuluvad tüüpi KL01
 Tähistamata välisseinad kuuluvad tüüpi VS01
 Tähistamata soklid maapealses osas kuuluvad tüüpi VS02
 Tähistamata soklid maa-aluses osas kuuluvad tüüpi VS03
 Tähistamata siseseinad kuuluvad tüüpi SS03
 Tähistamata põrandad kuuluvad tüüpi P01

 NAFTA		TELLIJAJA Steel Express Haldus OÜ TELLIJAJA ADRRESS Rõplla mk, Kohila v, Pahkla k, Tõõkoja TELLIJAJA ESINDAJA Jaanus Laane	PROJEKT Tootmis- ja ärihoone <input checked="" type="checkbox"/> UUSEHITUS <input type="checkbox"/> UMBREHITUS <input type="checkbox"/> LAMMUTAMINE <input type="checkbox"/> JUURDEHITUS <input type="checkbox"/> REKONSTRUEERIMINE <input type="checkbox"/> TEHNOSÜST. MUUTMINE	
		KINNISTU OMANIK Steel Express Haldus OÜ OMANKU ADRRESS Rõplla mk, Kohila v, Pahkla k, Tõõkoja OMANKU ESINDAJA Jaanus Laane	AADRRESS Õllekõõgi põik 1, Kurra k, Rae v, Harju LEPING NR. TOO NR. STAADIUM SE0119 E	
PROJEKTI JUHT Madis Karu PROJEKTI AUTOR Madis Karu ARHITEKT Veiko Koppe JOONESTAJA Madis Karu		KUUPAEV Work in Progress MÕÕT 1:200 LEHT NR. AL01		
Lõige L1-L1				

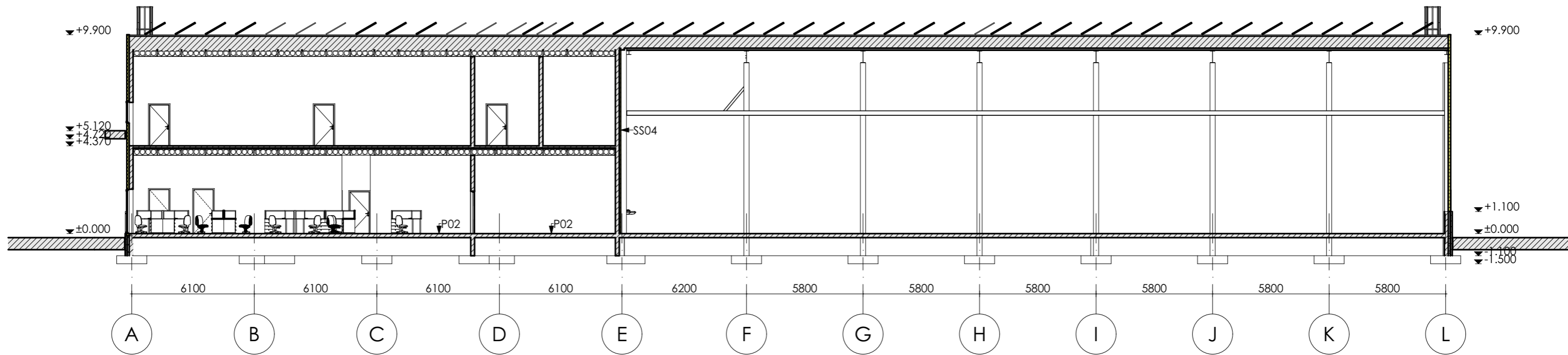

Tähistamata katuslaed kuuluvad tüüpi KL01
 Tähistamata välisseinad kuuluvad tüüpi VS01
 Tähistamata vahelaed kuuluvad tüüpi VL01
 Tähistamata soklid maapealses osas kuuluvad tüüpi VS02
 Tähistamata soklid maa-aluses osas kuuluvad tüüpi VS03
 Tähistamata siseseinad kuuluvad tüüpi SS03
 Tähistamata põrandad kuuluvad tüüpi P01

 NAFTA		TELLUJA Steel Express Haldus OÜ	PROJEKT Tootmis- ja ärihoone	
		TELLUJA AADRESS Rõpila mk, Kohila v, Pahkla k, Töökoja	<input checked="" type="checkbox"/> UUISEHITIS <input type="checkbox"/> JUURDEHITIS	<input type="checkbox"/> UMBEREHITIS <input type="checkbox"/> REKONSTRUEERIMINE
TELLUJA ESINDAJA Jaanus Laane		AADRESS Õlleköögi põik 1, Kurva k, Rae v, Harju		
KINNISTU OMANIK Steel Express Haldus OÜ		LEPING NR. SE0119	TÖÖ NR. 1:200	STAADIUM E
OMANIKU AADRESS Rõpila mk, Kohila v, Pahkla k, Töökoja		KUUPAEV Work in Progress		
OMANIKU ESINDAJA Jaanus Laane		MÕÖT 1:200		
PROJEKTI JUHT Madis Karu		LEHT NR. AL02		
PROJEKTI AUTOR Madis Karu		Lõige L2-L2		
ARHITEKT Veiko Koppe				
JOONESTAJA Madis Karu				

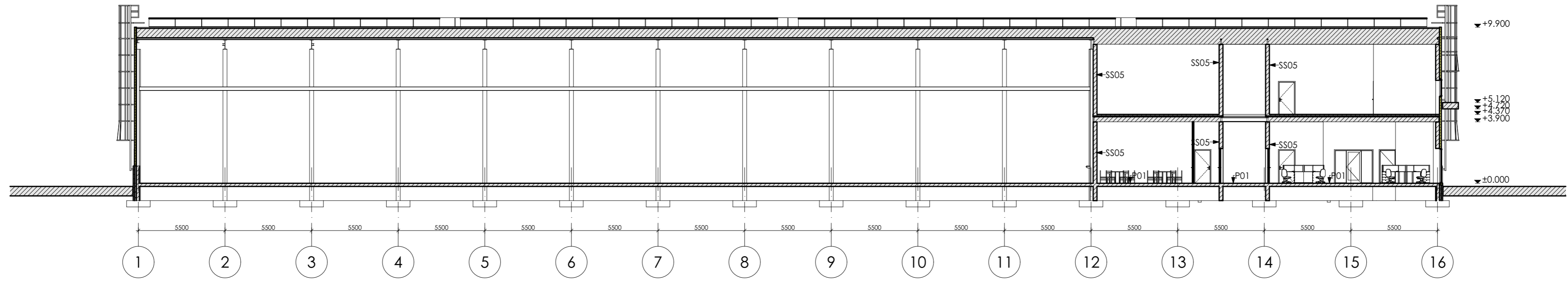

Tähistamata katuslaed kuuluvad tüüpi KL01
 Tähistamata välisseinad kuuluvad tüüpi VS01
 Tähistamata vahelaed kuuluvad tüüpi VL01
 Tähistamata soklid maapealses osas kuuluvad tüüpi VS02
 Tähistamata soklid maa-aluses osas kuuluvad tüüpi VS03
 Tähistamata siseseinad kuuluvad tüüpi SS02
 Tähistamata põrandad kuuluvad tüüpi P01

		TOOTMIS- JA ÄRIHOONE	
TELLUJA Steel Express Haldus OÜ	TELLUJA AADRESS Rõpla mk, Kohila v, Pähkla k, Töökoja	PROJEKT Tööstus- ja ärihoone	LÜLISEHTIS <input checked="" type="checkbox"/>
TELLUJA ESINDAJA Jaanus Laane	KINNISTU OMANIK Steel Express Haldus OÜ	AADRESS Õlleköögi põik 1, Kurna k, Rae v, Harju	LAMMUTAMINE <input type="checkbox"/>
OMANIKU AADRESS Rõpla mk, Kohila v, Pähkla k, Töökoja	OMANIKU ESINDAJA Jaanus Laane	LEPING NR. SE0119	STAADIUM E
PROJEKTI JUHT Madis Karu	PROJEKTI AUTOR Madis Karu	KUUPÄEV Work in Progress	MÕÖT 1:200
ARHITEKT Veiko Koppe	JOONESTAJA Madis Karu	LEHT NR. AL03	TÄHISTAMATA Lõige L3-L3

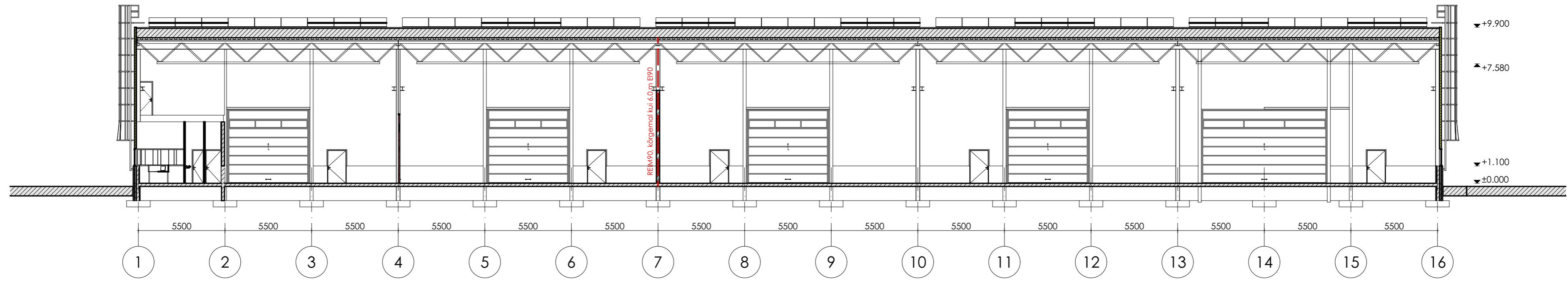

Tähistamata katuslaed kuuluvad tüüpi KL01
 Tähistamata välisseinad kuuluvad tüüpi VS01
 Tähistamata soklid maapealses osas kuuluvad tüüpi VS02
 Tähistamata soklid maa-aluses osas kuuluvad tüüpi VS03
 Tähistamata põrandad kuuluvad tüüpi P01

 NAFTA		TELLUJA: Steel Express Haldus OÜ TELLUJA AADRESS: Rõpla mk, Kohila v, Pähkla k, Töökoja TELLUJA ESINDAJA: Jaanus Laane		PROJEKT: Tootmis- ja ärihoone <input checked="" type="checkbox"/> LÜSSEHTIS <input type="checkbox"/> JUURDEHTIS	
		KINNISTU OMANIK: Steel Express Haldus OÜ OMANIKU AADRESS: Rõpla mk, Kohila v, Pähkla k, Töökoja OMANIKU ESINDAJA: Jaanus Laane		AADRESS: Õlleköögi põik 1, Kurna k, Rae v, Harju LEPING NR: SE0119 TÖÖ NR: STAADIUM: E	
PROJEKTI JUHT: Madis Karu PROJEKTI AUTOR: Madis Karu ARHITEKT: Veiko Koppe JOONESTAJA: Madis Karu		KUUPÄEV: 14.04.2023 MÕÖD: 1:200 LEHT NR: AL04		Lõige L4-L4	
<small>Arhitektuurbüroo NAFTA OÜ: Reg. nr 10222546, GSM +3725281979, www.ab-nafta.ee, info@ab-nafta.ee, Säbra tn 24b, Nõmme linnaosa, Tallinna linn, Harju maakond, 10920, MTR EP10222546-0001 Antud joonis on autorikalse objekti ja kuulub Arhitektuurbüroo NAFTA OÜ-le. Joonis ei ole lubatud kasutada, paljudada ega loovutada kolmandatele isikutele ilma Arhitektuurbüroo NAFTA OÜ kirjaliku loata!</small>					

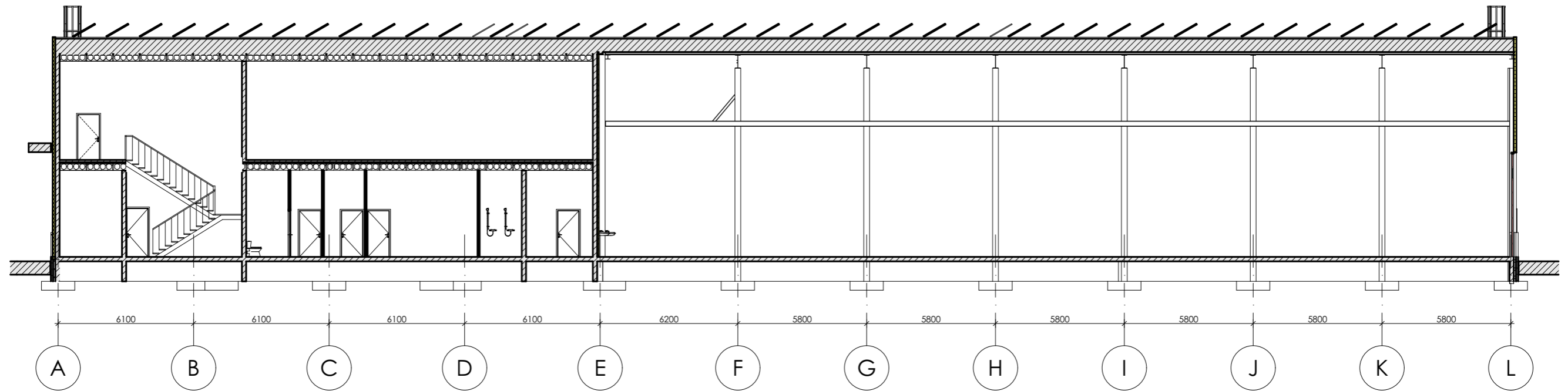

 <p>NAFTA</p>	TELLUJA Steel Express Haldus OÜ TELLUJA AADRESS Rõppla mk, Kohila v, Pahlkla k, Töökoja TELLUJA ESINDAJA Jaanus Laane	PROJEKT Tootmis- ja ärihoone <input checked="" type="checkbox"/> UUISEHITUS <input type="checkbox"/> JUURDEEHITUS	
	KINNISTU OMANIK Steel Express Haldus OÜ OMANIKU AADRESS Rõppla mk, Kohila v, Pahlkla k, Töökoja OMANIKU ESINDAJA Jaanus Laane	AADRESS Õlleköögi põik 1, Kurna k, Rae v, Harju LEPING NR. SE0119	<input type="checkbox"/> UMBEREHITUS <input type="checkbox"/> REKONSTRUEERIMINE <input type="checkbox"/> LAMMUTAMINE <input type="checkbox"/> TEHNOSÜST. MUUTMINE
	PROJEKTI JUHT Madis Karu PROJEKTI AUTOR Madis Karu ARHITEKT Veiko Koppe JOONESTAJA Madis Karu	KUUPAEV Work in Progress JOONIS	TÖÖ NR. SE0119 STAADIUM E
	Arhitektuurbüroo NAFTA OÜ: Reg. nr 10222546, GSM +3725281979, www.ab-nafta.ee, info@ab-nafta.ee, Sõbra tn 24b, Nõmme linnaosa, Tallinna linn, Harju maakond, 10920. MTR EP10222546-0001 Antud joonis on autorikaitse objekt ja kuulub Arhitektuurbüroo NAFTA OÜ-le. Joonist ei ole lubatud kasutada, paljundada ega loovutada kolmandatele isikutele ilma Arhitektuurbüroo NAFTA OÜ kirjaliku loata!	MÕÖT 1:200 LEHT NR. AL05	Lõige L5-L5

1

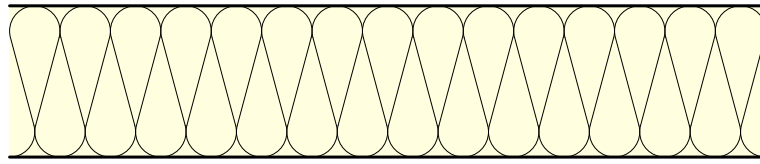

1. Metallsandwich 120 mm, SP2E X-PIR Energy

Paksus, mm	Pindala, m ²	U-arv, W/m ² /K	Tulepüsivus	Õhumüra, R' _w , dB	Löögimüra, L' _{nw} , dB
120	2369.7	0.16	- (EI60)	25	-



TELLUJA	Steel Express Haldus OÜ	
TELLUJA AADRESS	Rapla mk, Kohila v, Pakkla k, Töökoja	
TELLUJA ESINDAJA	Jaanus Laane	
KINNISTU OMANIK	Steel Express Haldus OÜ	
OMANIKU AADRESS	Rapla mk, Kohila v, Pakkla k, Töökoja	
OMANIKU ESINDAJA	Jaanus Laane	
PROJEKTI JUHT	Madis Karu	
PROJEKTI AUTOR	Madis Karu	
ARHITEKT	Veiko Koppe	
JOONESTAJA	Madis Karu	

PROJEKT		
Tootmis- ja ärihoone		
<input checked="" type="checkbox"/> UUSEHITIS	<input type="checkbox"/> ÜMBEREHITUS	<input type="checkbox"/> LAMMUTAMINE
<input type="checkbox"/> JUURDEEHITUS	<input type="checkbox"/> REKONSTRUEERIMINE	<input type="checkbox"/> TEHNOSÜST. MUUTMINE
AADRESS		
Õlleköögi põik 1, Kurna k, Rae v, Harju		
LEPING NR.	TÖÖ NR.	STAADIUM
	SE0119	E
KUUPAEV	MOOT	LEHT NR.
Work in Progress SA4	1:10	AK01
JOONIS		
Välissein VS01		

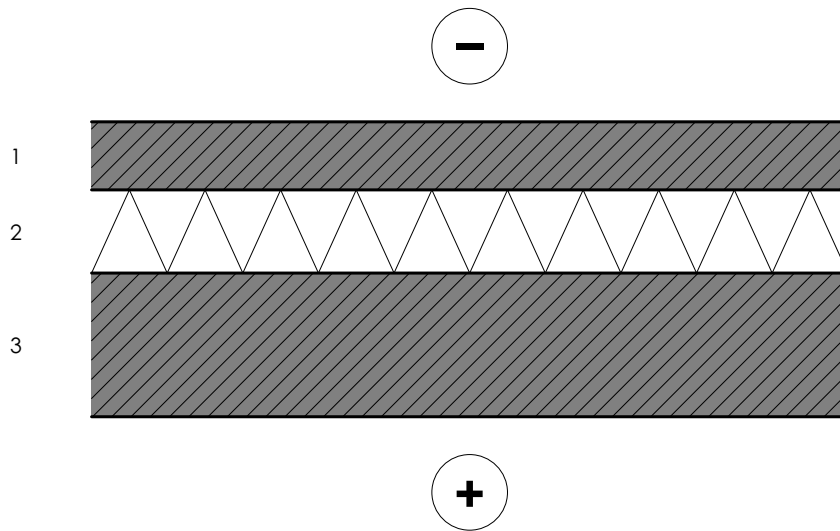

1. Betoonpaneeli väliskoor 90 mm
2. Soojustus EPS60, 100 mm
3. Betoonpaneeli sisekoor 190 mm

Paksus, mm	Pindala, m ²	U-arv, W/m ² /K	Tulepüsivus	Õhumüra, R' _w , dB	Löögimüra, L' _{nw} , dB
380	235.5	0.18	- (EI60)	25	-

	TELLUJA	Steel Express Haldus OÜ		PROJEKT	Tootmis- ja ärihoone			
	TELLUJA AADRESS	Räpila mk, Kohila v, Pahkla k, Töökoja		<input checked="" type="checkbox"/> UUSEHITIS	<input type="checkbox"/> ÜMBEREHITUS	<input type="checkbox"/> LAMMUTAMINE		
	TELLUJA ESINDAJA	Jaanus Laane		<input type="checkbox"/> JUURDEEHITUS	<input type="checkbox"/> REKONSTRUEERIMINE	<input type="checkbox"/> TEHNOSÜST. MUUTMINE		
	KINNISTU OMANIK	Steel Express Haldus OÜ		AADRESS	Õlleköögi põik 1, Kurna k, Rae v, Harju			
	OMANIKU AADRESS	Räpila mk, Kohila v, Pahkla k, Töökoja		LEPING NR.	TÖÖ NR.	SE0119	STAADIUM	E
	OMANIKU ESINDAJA	Jaanus Laane		KUUPAEV	MOOT	1:10	LEHT NR.	AK02
PROJEKTI JUHT	Madis Karu		Work in Progress	Välissein VS02				
PROJEKTI AUTOR	Madis Karu		JOOINIS					
ARHITEKT	Veiko Koppe							
JOONESTAJA	Madis Karu							

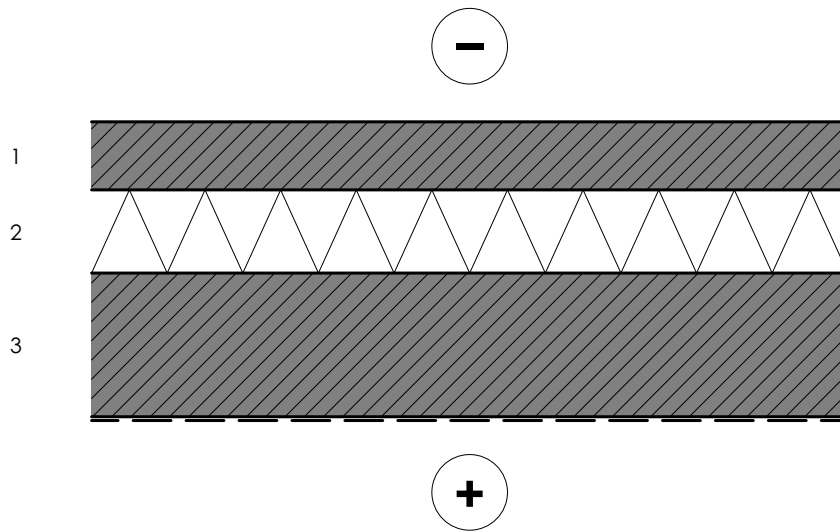

1. Betoonpaneeli väliskoor 90 mm
2. Soojustus EPS60, 100 mm
3. Betoonpaneeli sisekoor 190 mm
4. Hüdroisolatsioon

Paksus, mm	Pindala, m ²	U-arv, W/m ² /K	Tulepüsivus	Õhumüra, R' _w , dB	Löögimüra, L' _{nw} , dB
380	208.9	0.18	- (EI60)	-	-

	TELLUJA	Steel Express Haldus OÜ		PROJEKT	Tootmis- ja ärihoone		
	TELLUJA AADRESS	Rapla mk, Kohila v, Pahkla k, Töökoja		<input checked="" type="checkbox"/> UUSEHITIS	<input type="checkbox"/> ÜMBEREHITUS	<input type="checkbox"/> LAMMUTAMINE	
	TELLUJA ESINDAJA	Jaanus Laane		<input type="checkbox"/> JUURDEHITUS	<input type="checkbox"/> REKONSTRUEERIMINE	<input type="checkbox"/> TEHNOSÜST. MUUTMINE	
	KINNISTU OMANIK	Steel Express Haldus OÜ		AADRESS			
	OMANIKU AADRESS	Rapla mk, Kohila v, Pahkla k, Töökoja		Ölleköögi põik 1, Kurna k, Rae v, Harju			
	OMANIKU ESINDAJA	Jaanus Laane		LEPING NR.	TÖÖ NR.	STAADIUM	
	PROJEKTI JUHT	Madis Karu			SE0119	E	
	PROJEKTI AUTOR	Madis Karu		KULUPAEV	MOOT	LEHT NR.	
	ARHITEKT	Veiko Koppe		Work in Progress	SA4	1:10	AK03
	JOONESTAJA	Madis Karu		JONIS			
				Välissein VS03			

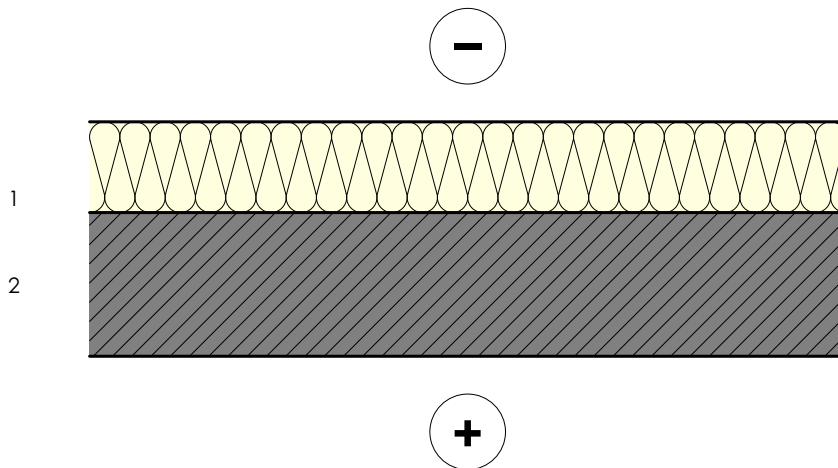

1. Metallsandwich 120 mm, SP2E X-PIR Energy
2. Columbia-kivi 190 mm, puhaskuuk, õõned täis valatud

Paksus, mm	Pindala, m ²	U-arv, W/m ² /K	Tulepüsivus	Õhumüra, R' _w , dB	Löögimüra, L' _{nw} , dB
310	70.8	0.16	- (EI60)	55	-

	TELLJA Steel Express Haldus OÜ TELLJA AADRESS Rapla mk, Kohila v, Pahkla k, Töökoja TELLJA ESINDAJA Jaanus Laane	PROJEKT Tootmis- ja ärihoone <input checked="" type="checkbox"/> UUSEHITIS <input type="checkbox"/> JUURDEHITUS	<input type="checkbox"/> ÜMBEREHITUS <input type="checkbox"/> REKONSTRUEERIMINE	<input type="checkbox"/> LAMMUTAMINE <input type="checkbox"/> TEHNOSÜST. MUUTMINE	
	KINNISTU OMANIK Steel Express Haldus OÜ OMANIKU AADRESS Rapla mk, Kohila v, Pahkla k, Töökoja OMANIKU ESINDAJA Jaanus Laane	AADRESS Õlleköögi põik 1, Kurna k, Rae v, Harju	LEPING NR. TÖÖ NR. SE0119	STAADIUM E	
	PROJEKTI JUHT Madis Karu	KUUPAEV Work in Progress	MOOT SA4	LEHT NR. AK04	
	PROJEKTI AUTOR Madis Karu	Välissein VS04			
	ARHITEKT Veiko Koppe				
	JOONESTAJA Madis Karu				

1.

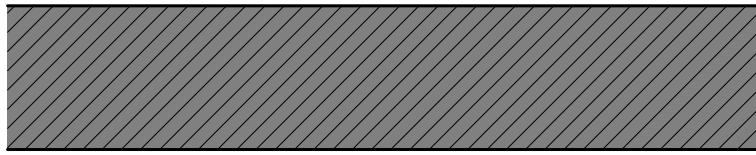

1. Columbia-kivi 190 mm, puhasvuuk, õõned täis valatud

Paksus, mm	Pindala, m ²	U-arv, W/m ² /K	Tulepüsivus	Õhumüra, R' _w , dB	Löögimüra, L' _{nw} , dB
190	427.8	-	REIM120	55	-

 <p>NAFTA</p>	TELLJA Steel Express Haldus OÜ TELLJA AADRESS Rapla mk, Kohila v, Pakkla k, Töökoja TELLJA ESINDAJA Jaanus Laane	PROJEKT Tootmis- ja ärihoone <input checked="" type="checkbox"/> UUSEHITIS <input type="checkbox"/> JUURDEEHITUS	<input type="checkbox"/> ÜMBEREHITUS <input type="checkbox"/> REKONSTRUEERIMINE	<input type="checkbox"/> LAMMUTAMINE <input type="checkbox"/> TEHNOSÜST. MUUTMINE
	KINNISTU OMANIK Steel Express Haldus OÜ OMANIKU AADRESS Rapla mk, Kohila v, Pakkla k, Töökoja OMANIKU ESINDAJA Jaanus Laane	AADRESS Õlleköögi põik 1, Kurna k, Rae v, Harju		
	PROJEKTI JUHT Madis Karu	LEPING NR. TÖÖ NR. SE0119	STAADIUM E	
	PROJEKTI AUTOR Madis Karu	KUUPAEV Work in Progress	MOOT 1:10	LEHT NR. AK05
	ARHITEKT Veiko Koppe	JOONIS Sisesein SS01		
	JOONESTAJA Madis Karu			

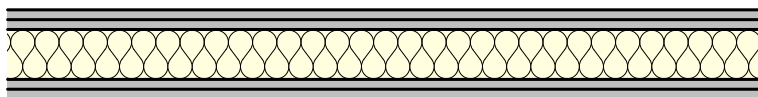

 <p>NAFTA</p>	TELLJA Steel Express Haldus OÜ TELLJA AADRESS Rapla mk, Kohila v, Pahkla k, Töökoja TELLJA ESINDAJA Jaanus Laane	PROJEKT Tootmis- ja ärihoone <input checked="" type="checkbox"/> UUSEHITIS <input type="checkbox"/> JUURDEEHITUS	<input type="checkbox"/> ÜMBEREHITUS <input type="checkbox"/> REKONSTRUEERIMINE	<input type="checkbox"/> LAMMUTAMINE <input type="checkbox"/> TEHNOSÜST. MUUTMINE
	KINNISTU OMANIK Steel Express Haldus OÜ OMANIKU AADRESS Rapla mk, Kohila v, Pahkla k, Töökoja OMANIKU ESINDAJA Jaanus Laane	AADRESS Ölleköögi põik 1, Kurna k, Rae v, Harju		
	PROJEKTI JUHT Madis Karu PROJEKTI AUTOR Madis Karu ARHITEKT Veiko Koppe JOONESTAJA Madis Karu	LEPING NR. TÖÖ NR. SE0119 STAADIUM E	KUUPAEV Work in Progress MOOT 1:10 LEHT NR. AK06	
	Sisesein SS02			
	Arhitektuuribüroo NAFTA OÜ: Reg. nr 10222546, GSM +3725281979, www.ab-nafta.ee, info@ab-nafta.ee, Sõbra tn 24b, Nõmme linnaosa, Tallinna linn, Harju maakond, 10920. MTR EP10222546-001			
	Antud joonis on autorikaitse objekt ja kuulub Arhitektuuribüroo NAFTA OÜ-le. Joonist ei ole lubatud kasutada, paljundada ega loovutada kolmandatele isikutele ilma Arhitektuuribüroo NAFTA OÜ kirjaliku loata!			

1

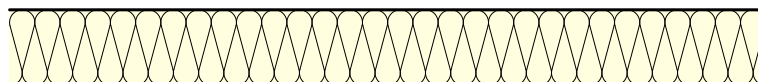

+5°C

+15°C

1. Metallsandwich 100 mm, SP2E X-PIR Energy

Paksus, mm	Pindala, m ²	U-arv, W/m ² /K	Tulepüsivus	Õhumüra, R' _w , dB	Löögimüra, L' _{nw} , dB
100	679.0	0.16	- (EI60)	25	-



TELLUJA	Steel Express Haldus OÜ
TELLUJA AADRESS	Rapla mk, Kohila v, Pahkla k, Töökoja
TELLUJA ESINDAJA	Jaanus Laane
KINNISTU OMANIK	Steel Express Haldus OÜ
OMANIKU AADRESS	Rapla mk, Kohila v, Pahkla k, Töökoja
OMANIKU ESINDAJA	Jaanus Laane
PROJEKTI JUHT	Madis Karu
PROJEKTI AUTOR	Madis Karu
ARHITEKT	Veiko Koppe
JOONESTAJA	Madis Karu

PROJEKT		
Tootmis- ja ärihoone		
<input checked="" type="checkbox"/> UUSEHITIS	ÜMBEREHITUS	LAMMUTAMINE
<input type="checkbox"/> JUURDEEHITUS	REKONSTRUEERIMINE	TEHNOSÜST. MUUTMINE
AADRESS		
Õlleköögi põik 1, Kurna k, Rae v, Harju		
LEPING NR.	TÖÖ NR.	STAADIUM
	SE0119	E
KUUPAEV	MOOT	LEHT NR.
Work in Progress	SA4 1:10	AK07
JOONIS		
Sisesein SS03		

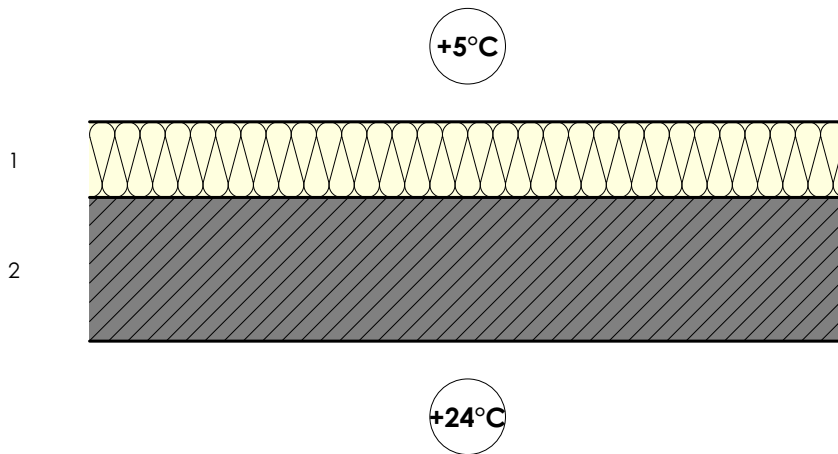

1. Metallsandwich 100 mm, SP2E X-PIR Energy
2. Columbia-kivi 190 mm, puhasvuuk, õoned täis valatud

Paksus, mm	Pindala, m ²	U-arv, W/m ² /K	Tulepüsivus	Õhumüra, R' _w , dB	Löögimüra, L' _{nw} , dB
290	75.5	0.16	- (EI60)	55	-

	TELLJA Steel Express Haldus OÜ TELLJA AADRESS Rapla mk, Kohila v, Pakkla k, Töökoja TELLJA ESINDAJA Jaanus Laane	PROJEKT Tootmis- ja ärihoone <input checked="" type="checkbox"/> UUSEHITIS <input type="checkbox"/> JUURDEHITUS	<input type="checkbox"/> ÜMBEREHITUS <input type="checkbox"/> REKONSTRUEERIMINE	<input type="checkbox"/> LAMMUTAMINE <input type="checkbox"/> TEHNOSÜST. MUUTMINE
	KINNISTU OMANIK Steel Express Haldus OÜ OMANIKU AADRESS Rapla mk, Kohila v, Pakkla k, Töökoja OMANIKU ESINDAJA Jaanus Laane	AADRESS Õlleköögi põik 1, Kurna k, Rae v, Harju		
	PROJEKTI JUHT Madis Karu	LEPING NR. TÖÖ NR. SE0119	STAADIUM E	
	PROJEKTI AUTOR Madis Karu	KUUPAEV Work in Progress	MÕÖT 1:10	LEHT NR. AK08
	ARHITEKT Veiko Koppe	JOONIS Sisesein SS04		
	JOONESTAJA Madis Karu			

1.

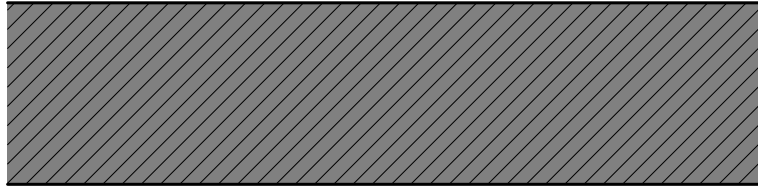

1. Columbia-kivi 240 mm, puhasvuuk, õõned täis valatud

Paksus, mm	Pindala, m ²	U-arv, W/m ² /K	Tulepüsivus	Õhumüra, R' _w , dB	Löögimüra, L' _{nw} , dB
240	427.8	-	REIM120	55	-

	TELLJA Steel Express Haldus OÜ TELLJA AADRESS Rapla mk, Kohila v, Pahkla k, Töökoja TELLJA ESINDAJA Jaanus Laane	PROJEKT Tootmis- ja ärihoone		
	KINNISTU OMANIK Steel Express Haldus OÜ OMANIKU AADRESS Rapla mk, Kohila v, Pahkla k, Töökoja OMANIKU ESINDAJA Jaanus Laane	<input checked="" type="checkbox"/> UUSEHITIS <input type="checkbox"/> JUURDEHITUS	<input type="checkbox"/> ÜMBEREHITUS <input type="checkbox"/> REKONSTRUEERIMINE	<input type="checkbox"/> LAMMUTAMINE <input type="checkbox"/> TEHNOSÜST. MUUTMINE
	PROJEKTI JUHT Madis Karu	AADRESS Õlleköögi põik 1, Kurna k, Rae v, Harju		
	PROJEKTI AUTOR Madis Karu	LEPING NR.	TÖÖ NR. SE0119	STAADIUM E
	ARHITEKT Veiko Koppe	KUUPAEV Work in Progress	MOOT SA4	LEHT NR. AK09
	JOONESTAJA Madis Karu	Sisesein SS05		

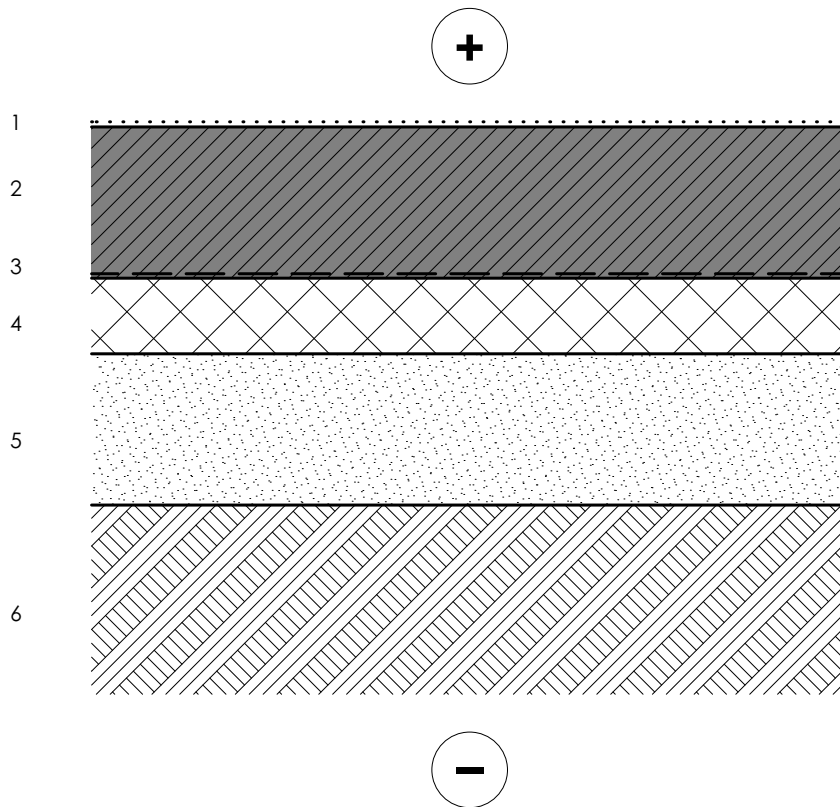

1. Pinnakõvasti
2. Fiiberbetoonplaat 200 mm C30/37. Plaat eraldatakse kõigist horisontaal- ja vertikaalkonstruktsioonidest 10 mm vuugilindiga. Põranda klass BY45, tasasus- A0.
3. Hüdrosolatsioon
4. Polüstürool EPS200, 100 mm
5. Tihendatud killustikalus min. 200 mm, (tihendusaste $D=0.95$, elastsusmoodul $E_1 > 60 \text{ MN/m}^2$, elastsusmoodulite suhe $E_1/E_2 < 2.2$ (BLY7/by 45 Betonilattiat 2002)
6. Tihendatud täitepinnas kuni kandva pinnase kihini

Paksus, mm	Pindala, m ²	U-arv, W/m ² /K	Tulepüsivus	Õhumüra, R' _w , dB	Löögimüra, L' _{nw} , dB
500+	4882.9	0.18	-	-	-

	TELLUJA	Steel Express Haldus OÜ		PROJEKT	Tootmis- ja ärihoone	
	TELLUJA AADRESS	Rapla mk, Kohila v, Pahkla k, Töökoja		<input checked="" type="checkbox"/> UUSEHITIS	<input type="checkbox"/> ÜMBEREHITUS	<input type="checkbox"/> LAMMUTAMINE
	TELLUJA ESINDAJA	Jaanus Laane		<input type="checkbox"/> JUURDEHITUS	<input type="checkbox"/> REKONSTRUEERIMINE	<input type="checkbox"/> TEHNOSÜST. MUUTMINE
	KINNISTU OMANIK	Steel Express Haldus OÜ		AADRESS	Õlleköögi põik 1, Kurna k, Rae v, Harju	
	OMANIKU AADRESS	Rapla mk, Kohila v, Pahkla k, Töökoja		LEPING NR.	TÖÖ NR.	STAADIUM
	OMANIKU ESINDAJA	Jaanus Laane			SE0119	E
PROJEKTI JUHT	Madis Karu		KUUPAEV	MOOT	LEHT NR.	
PROJEKTI AUTOR	Madis Karu		Work in Progress	SA4 1:10	AK10	
ARHITEKT	Veiko Koppe		JOOINIS	Põrand P01		
JOOINETAJA	Madis Karu					

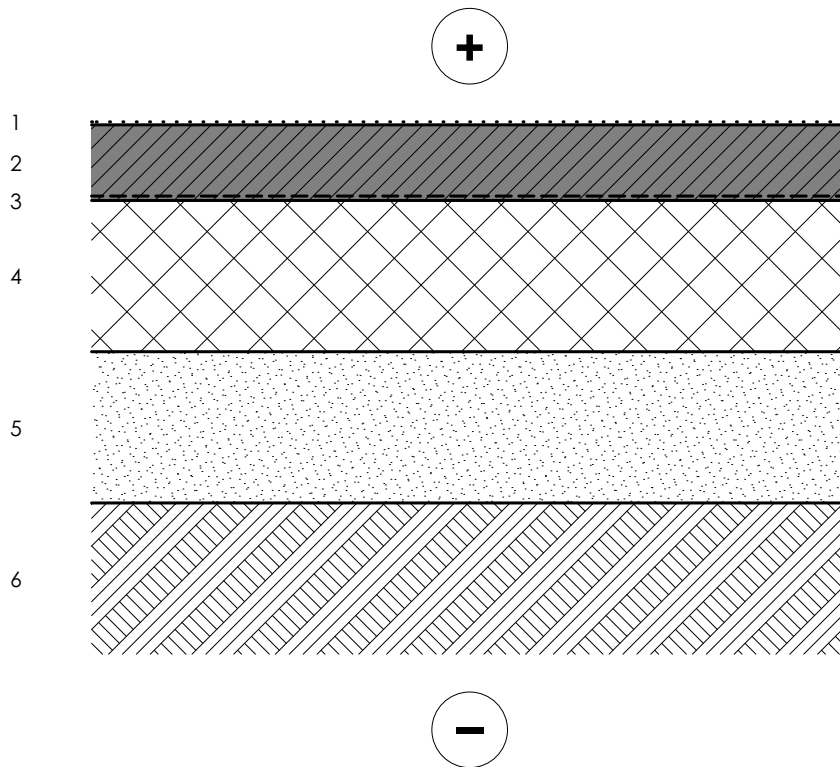

1. Pinnakõvasti
2. Fiiberbetoonplaat 200 mm C30/37. Plaat eraldatakse kõigist horisontaal-ja vertikaalkonstruktsioonidest 10 mm vuugilindiga. Põranda klass BY45, tasasus- A0.
3. Hüdrosolatsioon
4. Polüstürool EPS200, 100 mm
5. Tihendatud killustikalus min. 200 mm, (tihendusaste D=0.95, elastsusmoodul $E_1 > 60 \text{ MN/m}^2$, elastsusmoodulite suhe $E_1/E_2 < 2.2$ (BLY7/by 45 Betonilattiat 2002)
6. Tihendatud täitepinnas kuni kandva pinnase kihini

Paksus, mm	Pindala, m ²	U-arv, W/m ² /K	Tulepüsivus	Õhumüra, R' _w , dB	Löögimüra, L' _{nw} , dB
500+	527.8	0.16	-	-	-

	TELLJA Steel Express Haldus OÜ TELLJA AADRESS Rapla mk, Kohila v, Pahkla k, Töökoja TELLJA ESINDAJA Jaanus Laane	PROJEKT Tootmis- ja ärihoone <input checked="" type="checkbox"/> UUSEHITIS <input type="checkbox"/> JUURDEEHITUS	<input type="checkbox"/> ÜMBEREHITUS <input type="checkbox"/> REKONSTRUEERIMINE	<input type="checkbox"/> LAMMUTAMINE <input type="checkbox"/> TEHNOSÜST. MUUTMINE
	KINNISTU OMANIK Steel Express Haldus OÜ OMANIKU AADRESS Rapla mk, Kohila v, Pahkla k, Töökoja OMANIKU ESINDAJA Jaanus Laane	AADRESS Õlleköögi põik 1, Kurna k, Rae v, Harju		
	PROJEKTI JUHT Madis Karu PROJEKTI AUTOR Madis Karu ARHITEKT Veiko Koppe JOONESTAJA Madis Karu	LEPING NR. TÖÖ NR. SE0119 MOOT SA4 LEHT NR. AK11	STAADIUM E	
	KUUPAEV Work in Progress	MOOT SA4	LEHT NR. AK11	
	Põrand P02			
	JOONIS			

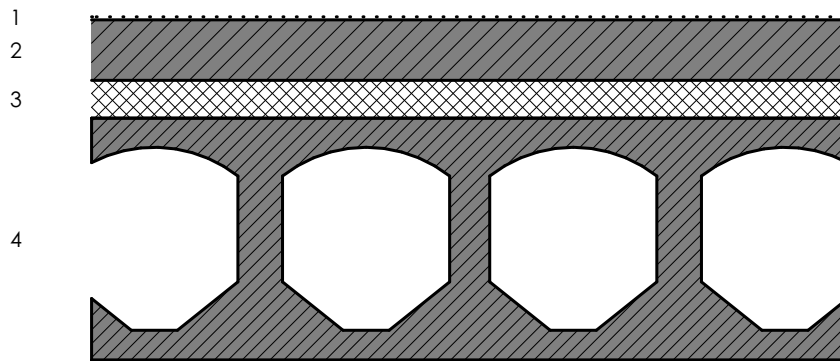

1. Põrandakate aluskihtidega 20 mm
2. Raudbetoonplaat 80 mm, C25/30
3. Polüstürool EPS100, 50 mm
4. Raudbetoonpaneel 320 mm

Paksus, mm	Pindala, m ²	U-arv, W/m ² /K	Tulepüsivus	Õhumüra, R' _w , dB	Löögimüra, L' _{nw} , dB
200	527.8	-	REIM120	55	-

 NAFTA	TELLJA Steel Express Haldus OÜ TELLJA AADRESS Rapla mk, Kohila v, Pahkla k, Töökoja TELLJA ESINDAJA Jaanus Laane	PROJEKT Tootmis- ja ärihoone <input checked="" type="checkbox"/> UUSEHITIS <input type="checkbox"/> JUURDEHITUS	<input type="checkbox"/> ÜMBEREHITUS <input type="checkbox"/> REKONSTRUEERIMINE	<input type="checkbox"/> LAMMUTAMINE <input type="checkbox"/> TEHNOSÜST. MUUTMINE
	KINNISTU OMANIK Steel Express Haldus OÜ OMANIKU AADRESS Rapla mk, Kohila v, Pahkla k, Töökoja OMANIKU ESINDAJA Jaanus Laane	AADRESS Õlleköögi põik 1, Kurna k, Rae v, Harju		
	PROJEKTI JUHT Madis Karu PROJEKTI AUTOR Madis Karu ARHITEKT Veiko Koppe JOONESTAJA Madis Karu	LEPING NR. TÖÖ NR. SE0119 STAADIUM E	KUUPAEV Work in Progress	MOOT SA4 1:10 LEHT NR. AK12
	Vahelagi VL01			
	Arhitektuuribüroo NAFTA OÜ: Reg. nr 10222546, GSM +3725281979, www.ab-nafta.ee, info@ab-nafta.ee, Sõbra tn 24b, Nõmme linnaosa, Tallinna linn, Harju maakond, 10920. MTR EP10222546-001			

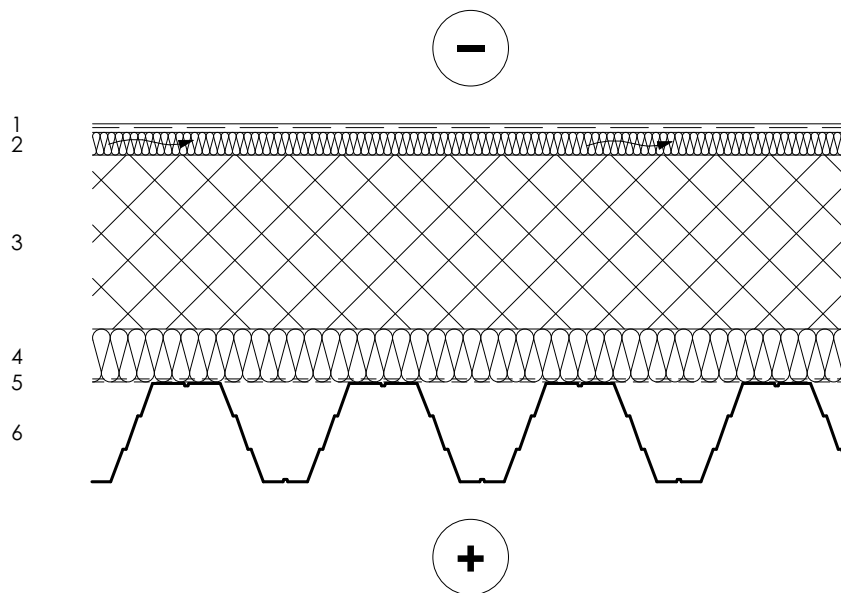

1. 2x SBS katusekate,
alumine kiht SBS Bicroelast EPP 4.0 1x10 m,
ülemine kiht SBS Bipol XL EKP 5.0 1x10 m
2. Tuulutussoontega villaplaat ISOVER OL-TOP, 30 mm
3. Soojustus EPS60, 230 mm
4. Soojustus - kivivill, 70 mm
5. Aurutõkke kile
6. Kandeprofiilplekk T130 Zn

Paksus, mm	Pindala, m ²	U-arv, W/m ² /K	Tulepüsivus	Õhumüra, R' _w , dB	Löögimüra, L' _{nw} , dB
473	5433.0	0.12	- (EI60)	55	-



TELLUJA	Steel Express Haldus OÜ
TELLUJA AADRESS	Rapla mk, Kohila v, Pahkla k, Töökoja
TELLUJA ESINDAJA	Jaanus Laane
KINNISTU OMANIK	Steel Express Haldus OÜ
OMANIKU AADRESS	Rapla mk, Kohila v, Pahkla k, Töökoja
OMANIKU ESINDAJA	Jaanus Laane
PROJEKTI JUHT	Madis Karu
PROJEKTI AUTOR	Madis Karu
ARHITEKT	Veiko Koppe
JOONESTAJA	Madis Karu

PROJEKT	Tootmis- ja ärihoone		
<input checked="" type="checkbox"/> UUSEHITIS	<input type="checkbox"/> ÜMBEREHITUS	<input type="checkbox"/> LAMMUTAMINE	
<input type="checkbox"/> JUURDEEHITUS	<input type="checkbox"/> REKONSTRUEERIMINE	<input type="checkbox"/> TEHNOSÜST. MUUTMINE	
AADRESS	Õlleköögi põik 1, Kurna k, Rae v, Harju		
LEPING NR.	TÖÖ NR.	STAADIUM	E
	SE0119		
KUUPAEV	MOOT	LEHT NR.	AK13
Work in Progress	1:10		
JOONIS	Katuslagi KL01		

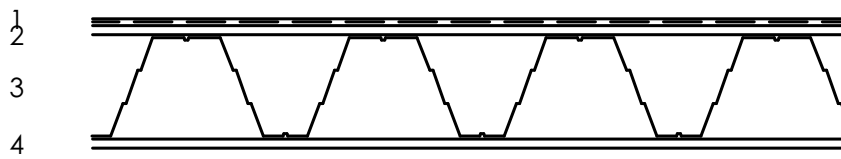







1. 2x SBS katusekate, alumine kiht SBS Bicroelast EPP 4.0 1x10m, ülemine kiht SBS Bipol XL EKP 5.0 1x10m
2. Veekindel vineer 12 mm
3. Kandeprofiilplekk T130 Zn
4. Tsementkiudplaat 12 mm

Paksus, mm	Pindala, m ²	U-arv, W/m ² /K	Tulepüsivus	Õhumüra, R'w, dB	Löögimüra, L'nw, dB
171	49.2	-	-	-	-

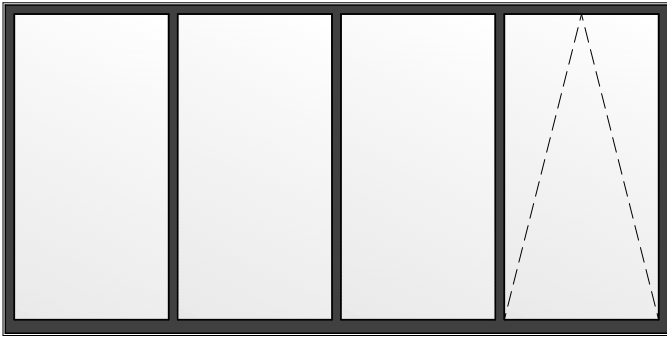

NAFTA

TELLUJA Steel Express Haldus OÜ		PROJEKT Tootmis- ja ärihoone	
TELLUJA AADRESS Rapla mk, Kohila v, Pahkla k, Töökoja		<input checked="" type="checkbox"/> UUSEHITIS <input type="checkbox"/> JUURDEEHITUS	
TELLUJA ESINDAJA Jaanus Laane		<input type="checkbox"/> ÜMBEREHITUS <input type="checkbox"/> REKONSTRUEERIMINE	
KINNISTU OMANIK Steel Express Haldus OÜ		LAMMUTAMINE TEHNOSÜST. MUUTMINE	
OMANIKU AADRESS Rapla mk, Kohila v, Pahkla k, Töökoja		AADRESS Õlleköögi põik 1, Kurna k, Rae v, Harju	
OMANIKU ESINDAJA Jaanus Laane		LEPING NR.	TOO NR. SE0119
PROJEKTI JUHT Madis Karu		STAADIUM E	
PROJEKTI AUTOR Madis Karu		KUIPAEV Work in Progress	MOOT 1:10
ARHITEKT Veiko Koppe		LEHT NR. AK14	
JONESTAJA Madis Karu		Katuslagi KL02	

	A01	Avatavus: mitteavatav
	6	Aknaprofiil: plastik Klaas: kirkas Pakett: 3x selektiiv
	4410 x 2200	Värvus seest: valge Värvus väljast: RAL7016 All veeplekk, toon RAL7016
	A02	Avatavus: mitteavatav
	5	Aknaprofiil: plastik Klaas: kirkas Pakett: 3x selektiiv
	5500 x 1100	Värvus seest: valge Värvus väljast: RAL7016 All veeplekk, toon RAL7016
	A03	Avatavus: mitteavatav
	6	Aknaprofiil: plastik Klaas: kirkas Pakett: 3x selektiiv
	4410 x 1100	Värvus seest: valge Värvus väljast: RAL7016 All veeplekk, toon RAL7016
	A04	Avatavus: mitteavatav
	1	Aknaprofiil: plastik Klaas: kirkas Pakett: 3x selektiiv
	3810 x 1100	Värvus seest: valge Värvus väljast: RAL7016 All veeplekk, toon RAL7016
	A05	Avatavus: mitteavatav
	1	Aknaprofiil: plastik Klaas: kirkas Pakett: 3x selektiiv
	3243 x 1100	Värvus seest: valge Värvus väljast: RAL7016 All veeplekk, toon RAL7016
	A06	Avatavus: mitteavatav
	4	Aknaprofiil: plastik Klaas: kirkas Pakett: 3x selektiiv
	5200 x 1100	Värvus seest: valge Värvus väljast: RAL7016 All veeplekk, toon RAL7016

Täpsemad nõuded akendele vt. joonis AA02

	TELLUJA	Steel Express Haldus OÜ		
	TELLUJA AADRESS	Rapla mk, Kohila v, Pahlka k, Töökoja		
	TELLUJA ESINDAJA	Jaanus Laane		
	KINNISTU OMANIK	Steel Express Haldus OÜ		
	OMANIKU AADRESS	Rapla mk, Kohila v, Pahlka k, Töökoja		
	OMANIKU ESINDAJA	Jaanus Laane		
	PROJEKTI JUHT	Madis Karu		
	PROJEKTI AUTOR	Madis Karu		
	ARHITEKT	Veiko Koppe		
	JOONESTAJA	Madis Karu		
PROJEKT	Tootmis- ja ärihoone			
<input checked="" type="checkbox"/> UUSEHITIS	<input type="checkbox"/> ÜMBEREHITIS	<input type="checkbox"/> LAMMUTAMINE		
<input type="checkbox"/> JUURDEHITUS	<input type="checkbox"/> REKONSTRUEERIMINE	<input type="checkbox"/> TEHNOSÜST. MUUTMINE		
AADRESS	Ölleköögi põik 1, Kurna k, Rae v, Harju			
LEPING NR.	TOO NR.	SE0119	STAADIUM	E
KULUPAEV	MOOT	1:50	LEHT NR.	AA01
Work in Progress	SA4			
JOONIS	Avatäited 01			

		A07 Avatavus: osaliselt kaldpöörda. 1 Aknaprofiil: plastik Klaas: kirkas Pakett: 3x selektiiv 5500 x 1100 Värvus seest: valge Värvus väljast: RAL7016 All veepolek, toon RAL7016	
	A08 Avatavus: mitteavatav 1 Aknaprofiil: plastik Klaas: kirkas Pakett: 3x selektiiv 810 x 2200 Värvus seest: valge Värvus väljast: RAL7016 All veepolek, toon RAL7016		A09 Avatavus: mitteavatav 1 Aknaprofiil: plastik Klaas: kirkas Pakett: 3x selektiiv 1010 x 2200 Värvus seest: valge Värvus väljast: RAL7016 All veepolek, toon RAL7016
		A10 Avatavus: kaldpöördatav 2 Aknaprofiil: plastik Klaas: kirkas Pakett: 3x selektiiv 1010 x 1100 Värvus seest: valge Värvus väljast: RAL7016 All veepolek, toon RAL7016	

Märkused akende kohta:

- Joonisel ja tabelis on märgitud konstruktiivne ava mõõt, v.a. kus märgitud teisiti. Arvestada montaažihuugiga vähemalt 1 cm üleval ja all, 1 cm mõlema küljel.
- Akende avade mõõdud tuleb enne teostamist täpsustada kohapeal.
- Klaaside paksuse määrab paketi suurus, vastavalt paketi valmistaja soovitudele.
- Pakettide vaheliistud kõik SWISSPACER SSG hall metallik, või analoog.
- Aknalaudad puidust, paksus 35 mm.
- Kõik aknad õhumüra isolats. indeks 30-35 db.
- Aknahinged kroom satiini viimistlus.
- Aknalingid RODACH või analoog kroom satiini viimistlus.
- Akendel ja välisklaasfassaadidel $U \leq 0,8$, $q \leq 0,5$

	TELLUJA Steel Express Haldus OÜ TELLUJA AADRESS Rapla mk, Kohila v, Pahkla k, Töökoja TELLUJA ESINDAJA Jaanus Laane	PROJEKT Tootmis- ja ärihoone <input checked="" type="checkbox"/> UUSEHITUS <input type="checkbox"/> JUURDEEHITUS	<input type="checkbox"/> ÜMBEREHITUS <input type="checkbox"/> REKONSTRUEERIMINE <input type="checkbox"/> LAMMUTAMINE <input type="checkbox"/> TEHNOSÜST. MUUTMINE	
	KINNISTU OMANIK Steel Express Haldus OÜ OMANIKU AADRESS Rapla mk, Kohila v, Pahkla k, Töökoja OMANIKU ESINDAJA Jaanus Laane	AADRESS Õlleköögi põik 1, Kurna k, Rae v, Harju		LEPING NR. TOO NR. SE0119 STAADIUM E
	PROJEKTI JUHT Madis Karu PROJEKTI AUTOR Madis Karu ARHITEKT Veiko Koppe JÕONESTAJA Madis Karu	KUIUPAEV Work in Progress MOOT SA4 1:50 LEHT NR. AA02	Avatäited 02	

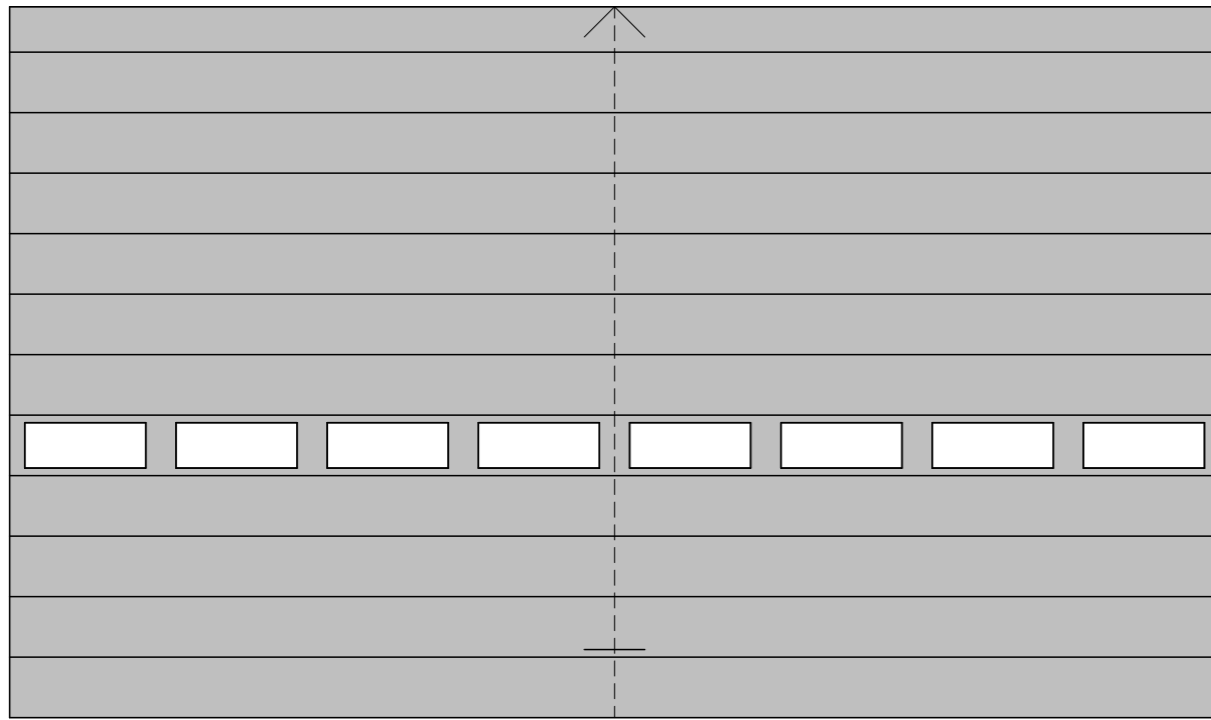

TU80
1
 Avatavus: tõstetav paneel
 Käelisu: -
 Ukseleng: metall
 Ukselieht: metallsandwich
 Lävepakk: -
 Ukse klaas: kirgas lamineeritud
 Uksklaasi pakett: 2x selektiiv
 Ukselink: täpsustada
 Lukustus: täpsustada
 Fonolukk: täpsustada
 Läbipääs: täpsustada
 Evak.: täpsustada
 Riivid: täpsustada
 Sulgur: täpsustada

8000
x
4700

Värvus seest: valge
 Värvus väljast: RAL9006

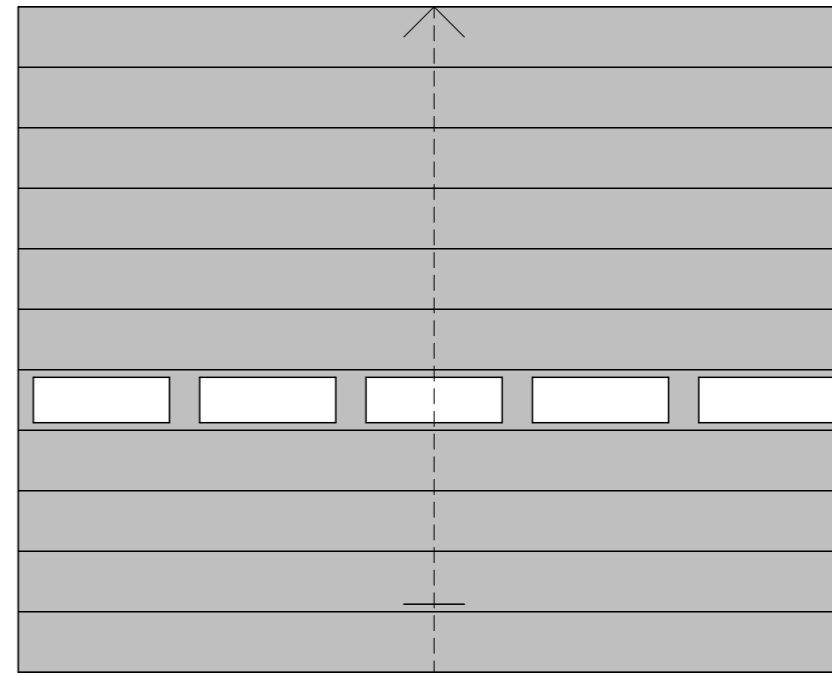

TU55
1
 Avatavus: tõstetav paneel
 Käelisu: -
 Ukseleng: metall
 Ukselieht: metallsandwich
 Lävepakk: -
 Ukse klaas: kirgas lamineeritud
 Uksklaasi pakett: 2x selektiiv
 Ukselink: täpsustada
 Lukustus: täpsustada
 Fonolukk: täpsustada
 Läbipääs: täpsustada
 Evak.: täpsustada
 Riivid: täpsustada
 Sulgur: täpsustada

5500
x
4400

Värvus seest: valge
 Värvus väljast: valge

- Märkused uste kohta:
- Joonisel ja tabelis on märgitud konstruktiivne ava mõõt, v.a. kus märgitud teisiti. Arvestada montaaživuugiga vähemalt 1 cm üleval ja all, 1 cm mõlemal küljel.
 - Uste avade mõõdud tuleb enne teostamist täpsustada kohapeal.
 - Ukseliistude toon sama, mis ukselengil ja ukseliehel.
 - Kõik ukсед õhumüra isolats. indeks 35 db.
 - Siseuste sulgurid märgadele ruumidele ABL 35 +36 LK FE/CS, wc nupp kroom satiin.
 - Välisuste hinged kroom satiin. Kõikidel välisustel 2 hinge üleval, üks hing all
 - Välisukseid tellitakse kinnituskukudega.
 - Mittelukustatavatel ustel vaid lingiauk, lukuauku MITTE teha!
 - Kõikide lukustatavate uste lukud sarjastatud, täpsustada tellijaga!
 - Siseuksed U9P, U9V, U7P, U7V mantelsileksed, ülejäänud siseuksed klaasist.

Avatavus: tõstetav paneel
 Käelisu: -
 Ukseleng: metall
 Ukselieht: metallsandwich
 Lävepakk: -
 Ukse klaas: kirgas lamineeritud
 Uksklaasi pakett: 2x selektiiv
 Ukselink: täpsustada
 Lukustus: täpsustada
 Fonolukk: täpsustada
 Läbipääs: täpsustada
 Evak.: täpsustada
 Riivid: täpsustada
 Sulgur: täpsustada

TU52
4
 5200
x
4700

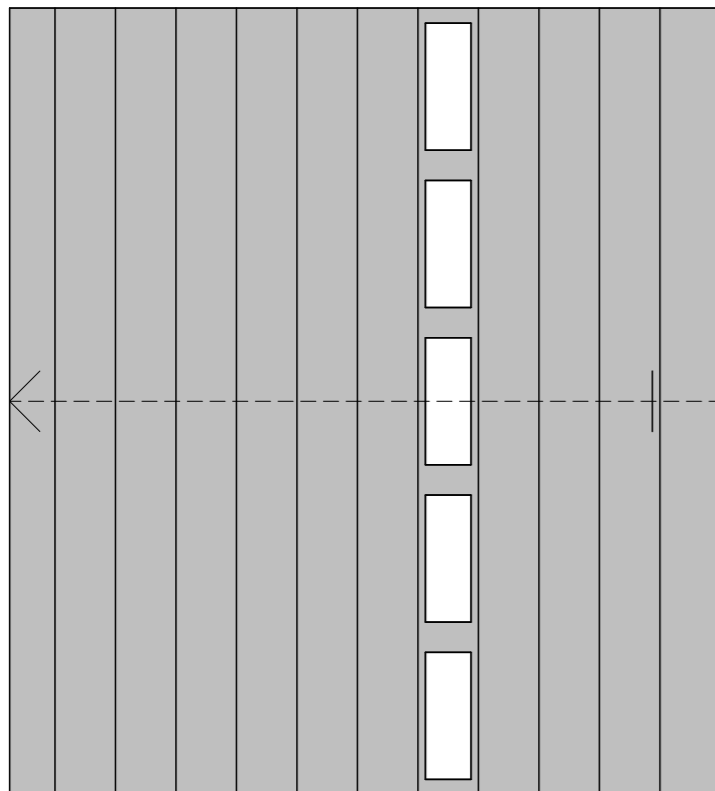

Värvus seest: valge
 Värvus väljast: RAL9006

Avatavus: tõstetav paneel
 Käelisu: -
 Ukseleng: metall
 Ukselieht: metallsandwich
 Lävepakk: -
 Ukse klaas: kirgas lamineeritud
 Uksklaasi pakett: 2x selektiiv
 Ukselink: täpsustada
 Lukustus: täpsustada
 Fonolukk: täpsustada
 Läbipääs: täpsustada
 Evak.: täpsustada
 Riivid: täpsustada
 Sulgur: täpsustada

TU52m
1
 5200
x
4300

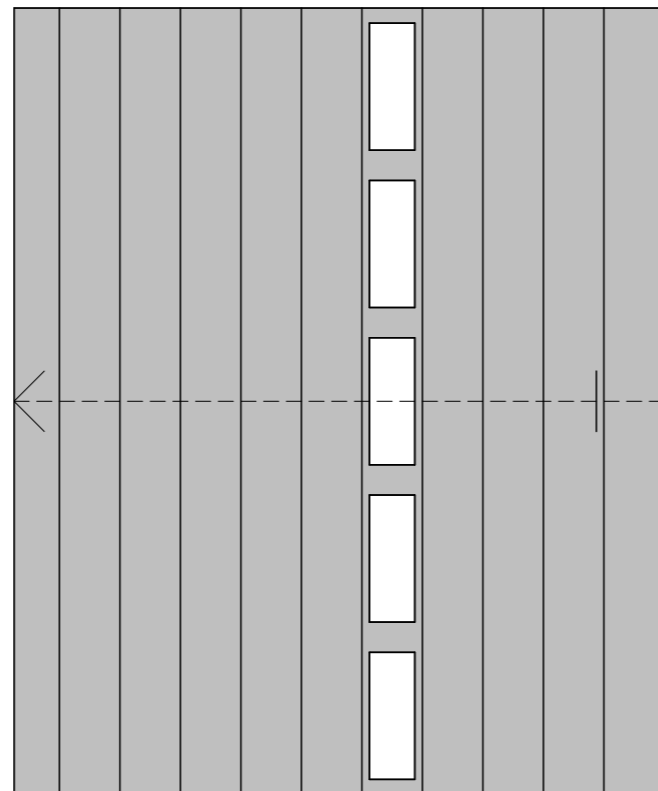

Värvus seest: valge
 Värvus väljast: RAL9006

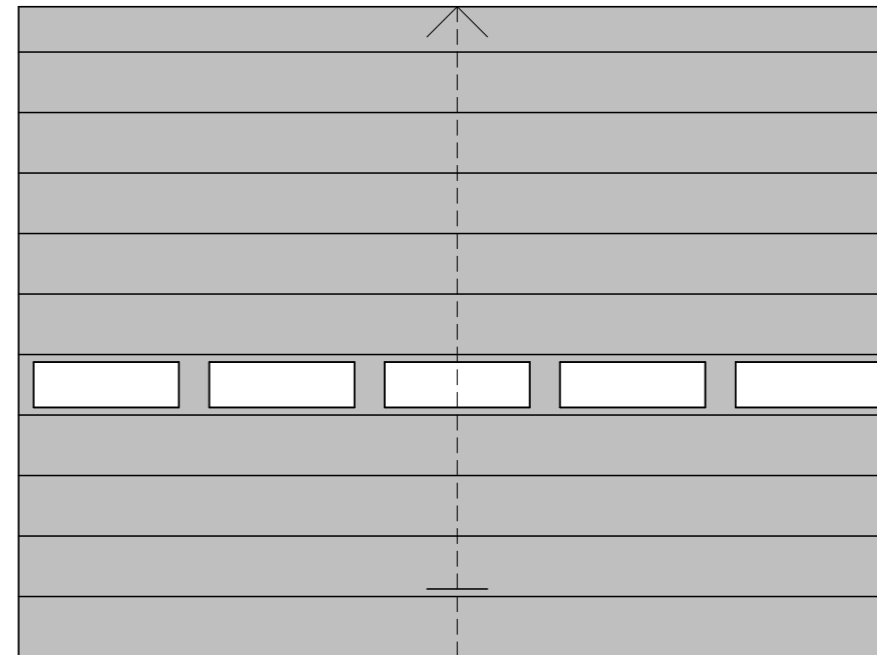

TU58
1
 Avatavus: tõstetav paneel
 Käelisu: -
 Ukseleng: metall
 Ukselieht: metallsandwich
 Lävepakk: -
 Ukse klaas: kirgas lamineeritud
 Uksklaasi pakett: 2x selektiiv
 Ukselink: täpsustada
 Lukustus: täpsustada
 Fonolukk: täpsustada
 Läbipääs: täpsustada
 Evak.: täpsustada
 Riivid: täpsustada
 Sulgur: täpsustada

5800
x
4300

Värvus seest: valge
 Värvus väljast: RAL9006

		TELLIJAJA Steel Express Haldus OÜ TELLIJAJA AADRESS Rapla mk, Kohila v, Pahkla k, Töökoja TELLIJAJA ESINDAJA Jaanus Laane		PROJEKT Tootmis- ja ärihoone	
KINNISTU OMANIK Steel Express Haldus OÜ OMANIKU AADRESS Rapla mk, Kohila v, Pahkla k, Töökoja OMANIKU ESINDAJA Jaanus Laane		AADRESS Ölleköögi põik 1, Kurna k, Rae v, Harju		LAMMUTAMINE REKONSTRUEERIMINE	
PROJEKTI JUHT Madis Karu PROJEKTI AUTOR Madis Karu ARHITEKT Veiko Koppe JOONESTAJA Madis Karu		LEPING NR. SE0119 TÖÖ NR. AA03		STAADIUM E	
ARHITEKT JOONESTAJA		KUUPAEV Work in Progress MÖÖT 1:50 LEHT NR. AA03		Avatäited 03	

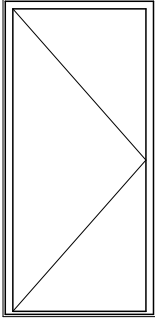
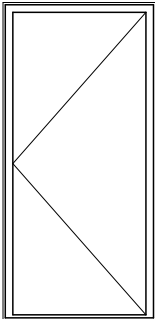
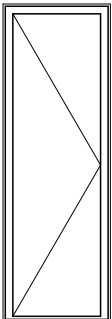
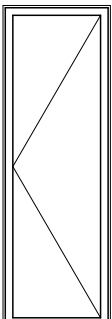
	<table border="1"> <tr> <td>U10V</td> <td>Avatavus: tavaline Käelisus: vasak Ukseleng: metall Ukseleht: metall Lävepakk: tavaline Ukse klaas: - Ukseklaasi pakett: - Ukselink: täpsustada Lukustus: täpsustada Fonolukk: täpsustada Läbipääs: täpsustada</td> </tr> <tr> <td>1010 x 2100</td> <td>Evak.: täpsustada Riivid: täpsustada Sulgur: täpsustada Värvus seest: valge Värvus väljast: valge</td> </tr> </table>	U10V	Avatavus: tavaline Käelisus: vasak Ukseleng: metall Ukseleht: metall Lävepakk: tavaline Ukse klaas: - Ukseklaasi pakett: - Ukselink: täpsustada Lukustus: täpsustada Fonolukk: täpsustada Läbipääs: täpsustada	1010 x 2100	Evak.: täpsustada Riivid: täpsustada Sulgur: täpsustada Värvus seest: valge Värvus väljast: valge
U10V	Avatavus: tavaline Käelisus: vasak Ukseleng: metall Ukseleht: metall Lävepakk: tavaline Ukse klaas: - Ukseklaasi pakett: - Ukselink: täpsustada Lukustus: täpsustada Fonolukk: täpsustada Läbipääs: täpsustada				
1010 x 2100	Evak.: täpsustada Riivid: täpsustada Sulgur: täpsustada Värvus seest: valge Värvus väljast: valge				
	<table border="1"> <tr> <td>U10P</td> <td>Avatavus: tavaline Käelisus: parem Ukseleng: metall Ukseleht: metall Lävepakk: tavaline Ukse klaas: - Ukseklaasi pakett: - Ukselink: täpsustada Lukustus: täpsustada Fonolukk: täpsustada Läbipääs: täpsustada</td> </tr> <tr> <td>1010 x 2100</td> <td>Evak.: täpsustada Riivid: täpsustada Sulgur: täpsustada Värvus seest: valge Värvus väljast: valge</td> </tr> </table>	U10P	Avatavus: tavaline Käelisus: parem Ukseleng: metall Ukseleht: metall Lävepakk: tavaline Ukse klaas: - Ukseklaasi pakett: - Ukselink: täpsustada Lukustus: täpsustada Fonolukk: täpsustada Läbipääs: täpsustada	1010 x 2100	Evak.: täpsustada Riivid: täpsustada Sulgur: täpsustada Värvus seest: valge Värvus väljast: valge
U10P	Avatavus: tavaline Käelisus: parem Ukseleng: metall Ukseleht: metall Lävepakk: tavaline Ukse klaas: - Ukseklaasi pakett: - Ukselink: täpsustada Lukustus: täpsustada Fonolukk: täpsustada Läbipääs: täpsustada				
1010 x 2100	Evak.: täpsustada Riivid: täpsustada Sulgur: täpsustada Värvus seest: valge Värvus väljast: valge				
 <p style="text-align: center;">Keskkond: märg/märg</p>	<table border="1"> <tr> <td>U7V</td> <td>Avatavus: tavaline Käelisus: vasak Ukseleng: puit Ukseleht: laminaat Lävepakk: lävepakuta Ukse klaas: - Ukseklaasi pakett: - Ukselink: täpsustada Lukustus: täpsustada Fonolukk: - Läbipääs: -</td> </tr> <tr> <td>710 x 2100</td> <td>Evak.: - Riivid: - Sulgur: - Värvus seest: valge Värvus väljast: valge</td> </tr> </table>	U7V	Avatavus: tavaline Käelisus: vasak Ukseleng: puit Ukseleht: laminaat Lävepakk: lävepakuta Ukse klaas: - Ukseklaasi pakett: - Ukselink: täpsustada Lukustus: täpsustada Fonolukk: - Läbipääs: -	710 x 2100	Evak.: - Riivid: - Sulgur: - Värvus seest: valge Värvus väljast: valge
U7V	Avatavus: tavaline Käelisus: vasak Ukseleng: puit Ukseleht: laminaat Lävepakk: lävepakuta Ukse klaas: - Ukseklaasi pakett: - Ukselink: täpsustada Lukustus: täpsustada Fonolukk: - Läbipääs: -				
710 x 2100	Evak.: - Riivid: - Sulgur: - Värvus seest: valge Värvus väljast: valge				
 <p style="text-align: center;">Keskkond: märg/märg</p>	<table border="1"> <tr> <td>U7P</td> <td>Avatavus: tavaline Käelisus: parem Ukseleng: puit Ukseleht: laminaat Lävepakk: lävepakuta Ukse klaas: - Ukseklaasi pakett: - Ukselink: täpsustada Lukustus: täpsustada Fonolukk: - Läbipääs: -</td> </tr> <tr> <td>710 x 2100</td> <td>Evak.: - Riivid: - Sulgur: - Värvus seest: valge Värvus väljast: valge</td> </tr> </table>	U7P	Avatavus: tavaline Käelisus: parem Ukseleng: puit Ukseleht: laminaat Lävepakk: lävepakuta Ukse klaas: - Ukseklaasi pakett: - Ukselink: täpsustada Lukustus: täpsustada Fonolukk: - Läbipääs: -	710 x 2100	Evak.: - Riivid: - Sulgur: - Värvus seest: valge Värvus väljast: valge
U7P	Avatavus: tavaline Käelisus: parem Ukseleng: puit Ukseleht: laminaat Lävepakk: lävepakuta Ukse klaas: - Ukseklaasi pakett: - Ukselink: täpsustada Lukustus: täpsustada Fonolukk: - Läbipääs: -				
710 x 2100	Evak.: - Riivid: - Sulgur: - Värvus seest: valge Värvus väljast: valge				

Täpsemad nõuded ustele vt. joonis AA03

	<table border="1"> <tr> <td>TELLJA</td> <td>Steel Express Haldus OÜ</td> </tr> <tr> <td>TELLJA AADRESS</td> <td>Rapla mk, Kohila v, Pahkla k, Töökoja</td> </tr> <tr> <td>TELLJA ESINDAJA</td> <td>Jaanus Laane</td> </tr> <tr> <td>KINNISTU OMANIK</td> <td>Steel Express Haldus OÜ</td> </tr> <tr> <td>OMANIKU AADRESS</td> <td>Rapla mk, Kohila v, Pahkla k, Töökoja</td> </tr> <tr> <td>OMANIKU ESINDAJA</td> <td>Jaanus Laane</td> </tr> <tr> <td>PROJEKTI JUHT</td> <td>Madis Karu</td> </tr> <tr> <td>PROJEKTI AUTOR</td> <td>Madis Karu</td> </tr> <tr> <td>ARHITEKT</td> <td>Veiko Koppe</td> </tr> <tr> <td>JOONESTAJA</td> <td>Madis Karu</td> </tr> </table>	TELLJA	Steel Express Haldus OÜ	TELLJA AADRESS	Rapla mk, Kohila v, Pahkla k, Töökoja	TELLJA ESINDAJA	Jaanus Laane	KINNISTU OMANIK	Steel Express Haldus OÜ	OMANIKU AADRESS	Rapla mk, Kohila v, Pahkla k, Töökoja	OMANIKU ESINDAJA	Jaanus Laane	PROJEKTI JUHT	Madis Karu	PROJEKTI AUTOR	Madis Karu	ARHITEKT	Veiko Koppe	JOONESTAJA	Madis Karu	<table border="1"> <tr> <td>PROJEKT</td> <td colspan="3">Tootmis- ja ärihoone</td> </tr> <tr> <td><input checked="" type="checkbox"/> UUSEHITIS</td> <td><input type="checkbox"/> ÜMBEREHITUS</td> <td colspan="2"><input type="checkbox"/> LAMMUTAMINE</td> </tr> <tr> <td><input type="checkbox"/> JUURDEHITUS</td> <td><input type="checkbox"/> REKONSTRUEERIMINE</td> <td colspan="2"><input type="checkbox"/> TEHNOSÜST. MUUTMINE</td> </tr> <tr> <td>AADRESS</td> <td colspan="3">Ölleköögi põik 1, Kurna k, Rae v, Harju</td> </tr> <tr> <td>LEPING NR.</td> <td>TÖÖ NR.</td> <td>STADIUM</td> <td>E</td> </tr> <tr> <td></td> <td>SE0119</td> <td></td> <td></td> </tr> <tr> <td>KULUPAEV</td> <td>MOOT</td> <td>LEHT NR.</td> <td></td> </tr> <tr> <td>Work in Progress</td> <td>SA4 1:50</td> <td>AA06</td> <td></td> </tr> <tr> <td>JOONIS</td> <td colspan="3">Avatäited 06</td> </tr> </table>	PROJEKT	Tootmis- ja ärihoone			<input checked="" type="checkbox"/> UUSEHITIS	<input type="checkbox"/> ÜMBEREHITUS	<input type="checkbox"/> LAMMUTAMINE		<input type="checkbox"/> JUURDEHITUS	<input type="checkbox"/> REKONSTRUEERIMINE	<input type="checkbox"/> TEHNOSÜST. MUUTMINE		AADRESS	Ölleköögi põik 1, Kurna k, Rae v, Harju			LEPING NR.	TÖÖ NR.	STADIUM	E		SE0119			KULUPAEV	MOOT	LEHT NR.		Work in Progress	SA4 1:50	AA06		JOONIS	Avatäited 06		
TELLJA	Steel Express Haldus OÜ																																																									
TELLJA AADRESS	Rapla mk, Kohila v, Pahkla k, Töökoja																																																									
TELLJA ESINDAJA	Jaanus Laane																																																									
KINNISTU OMANIK	Steel Express Haldus OÜ																																																									
OMANIKU AADRESS	Rapla mk, Kohila v, Pahkla k, Töökoja																																																									
OMANIKU ESINDAJA	Jaanus Laane																																																									
PROJEKTI JUHT	Madis Karu																																																									
PROJEKTI AUTOR	Madis Karu																																																									
ARHITEKT	Veiko Koppe																																																									
JOONESTAJA	Madis Karu																																																									
PROJEKT	Tootmis- ja ärihoone																																																									
<input checked="" type="checkbox"/> UUSEHITIS	<input type="checkbox"/> ÜMBEREHITUS	<input type="checkbox"/> LAMMUTAMINE																																																								
<input type="checkbox"/> JUURDEHITUS	<input type="checkbox"/> REKONSTRUEERIMINE	<input type="checkbox"/> TEHNOSÜST. MUUTMINE																																																								
AADRESS	Ölleköögi põik 1, Kurna k, Rae v, Harju																																																									
LEPING NR.	TÖÖ NR.	STADIUM	E																																																							
	SE0119																																																									
KULUPAEV	MOOT	LEHT NR.																																																								
Work in Progress	SA4 1:50	AA06																																																								
JOONIS	Avatäited 06																																																									

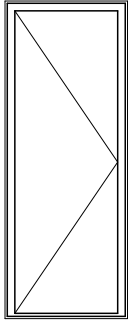

**Keskkond:
märg/märg**

U8V	Avatavus: tavaline Käelisus: vasak Ukseleng: puit Ukseleht: laminaat Lävepakk: lävepakuta Ukse klaas: - Ukseklaasi pakett: - Ukselink: täpsustada Lukustus: täpsustada Fonolukk: - Läbipääs: -
5	810 x 2100 Evak.: - Riivid: - Sulgur: - Värvus seest: valge Värvus väljast: valge

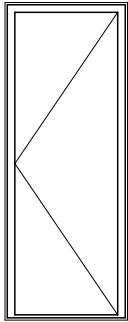

**Keskkond:
märg/märg**

U8P	Avatavus: tavaline Käelisus: parem Ukseleng: puit Ukseleht: laminaat Lävepakk: lävepakuta Ukse klaas: - Ukseklaasi pakett: - Ukselink: täpsustada Lukustus: täpsustada Fonolukk: - Läbipääs: -
8	810 x 2100 Evak.: - Riivid: - Sulgur: - Värvus seest: valge Värvus väljast: valge

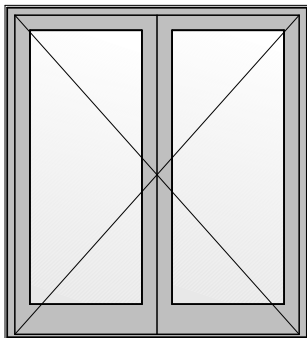

VU20P	Avatavus: tavaline Käelisus: parem Ukseleng: metall Ukseleht: metall Lävepakk: tavaline Ukse klaas: kirkas lamineeritud Ukseklaasi pakett: kahekordne Ukselink: täpsustada Lukustus: täpsustada Fonolukk: täpsustada Läbipääs: täpsustada Evak.: täpsustada Riivid: täpsustada Sulgur: täpsustada Värvus seest: valge Värvus väljast: RAL9006
1	2010 x 2210

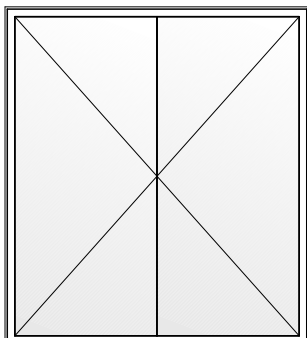

U20V	Avatavus: tavaline Käelisus: parem Ukseleng: metall Ukseleht: klaas Lävepakk: tavaline Ukse klaas: kirkas lam, karast. Ukseklaasi pakett: ühekordne Ukselink: täpsustada Lukustus: täpsustada Fonolukk: täpsustada Läbipääs: täpsustada Evak.: täpsustada Riivid: täpsustada Sulgur: täpsustada Värvus seest: valge Värvus väljast: RAL9006
1	2010 x 2210

Täpsemad nõuded ustele vt. joonis AA03

	TELLJA Steel Express Haldus OÜ TELLJA AADRESS Rapla mk, Kohila v, Pahkla k, Töökoja TELLJA ESINDAJA Jaanus Laane	PROJEKT Tootmis- ja ärihoone <input checked="" type="checkbox"/> UUSEHITIS <input type="checkbox"/> JUURDEHITUS	
	KINNISTU OMANIK Steel Express Haldus OÜ OMANIKU AADRESS Rapla mk, Kohila v, Pahkla k, Töökoja OMANIKU ESINDAJA Jaanus Laane	<input type="checkbox"/> ÜMBEREHITUS <input type="checkbox"/> REKONSTRUEERIMINE <input type="checkbox"/> LAMMUTAMINE <input type="checkbox"/> TEHNOSÜST. MUUTMINE	AADRESS Ölleköögi põik 1, Kurna k, Rae v, Harju LEPING NR. TOO NR. STAADIMUM SE0119 E
	PROJEKTI JUHT Madis Karu PROJEKTI AUTOR Madis Karu ARHITEKT Veiko Koppe JOONESTAJA Madis Karu	KUUPAEV Work in Progress MOOT 1:50 LEHT NR. AA07	JOONIS Avatäited 07

nurgapost

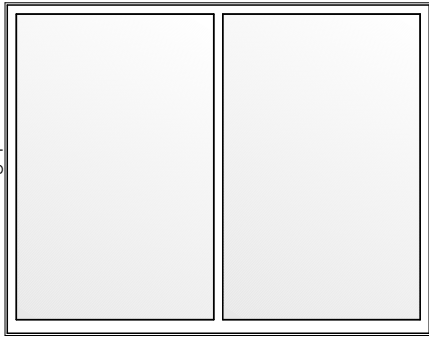
soklipaneeli sisekoore
paksusest kohtumine aknaga

KVS1

Avatavus: mitteavatav

1

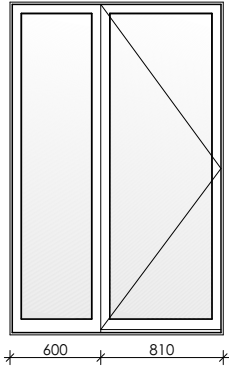
Aknaprofiil: puit
Klaas: kirkas
Pakett: 2x2820
x
2200Värvus seest: valge
Värvus väljast: valge

nurgapost

600 810

KVS2

Avatavus: osaliselt pöördatav

1

Aknaprofiil: puitk
Klaas: kirkas
Pakett: 2x1410
x
2200Värvus seest: valge
Värvus väljast: RAL7016
All veeplekk, toon RAL7016

Täpsemad nõuded akendele vt. joonis AA02

	TELLUJA	Steel Express Haldus OÜ		
	TELLUJA AADRESS	Rapla mk, Kohila v, Pahkla k, Töökoja		
	TELLUJA ESINDAJA	Jaanus Laane		
	KINNISTU OMANIK	Steel Express Haldus OÜ		
	OMANIKU AADRESS	Rapla mk, Kohila v, Pahkla k, Töökoja		
	OMANIKU ESINDAJA	Jaanus Laane		
	PROJEKTI JUHT	Madis Karu		
	PROJEKTI AUTOR	Madis Karu		
	ARHITEKT	Veiko Koppe		
	JOONESTAJA	Madis Karu		
PROJEKT	Tootmis- ja ärihoone			
<input checked="" type="checkbox"/> UUSEHITIS	<input type="checkbox"/> ÜMBEREHITUS	<input type="checkbox"/> LAMMUTAMINE		
<input type="checkbox"/> JUURDEHITUS	<input type="checkbox"/> REKONSTRUEERIMINE	<input type="checkbox"/> TEHNOSÜST. MUUTMINE		
AADRESS	Ölleköögi põik 1, Kurna k, Rae v, Harju			
LEPING NR.	TÖÖ NR.	STAADIUM		
	SE0119	E		
KUUPAEV	MOOT	LEHT NR.		
Work in Progress	SA4 1:50	AA08		
JOONIS	Avatäited 08			