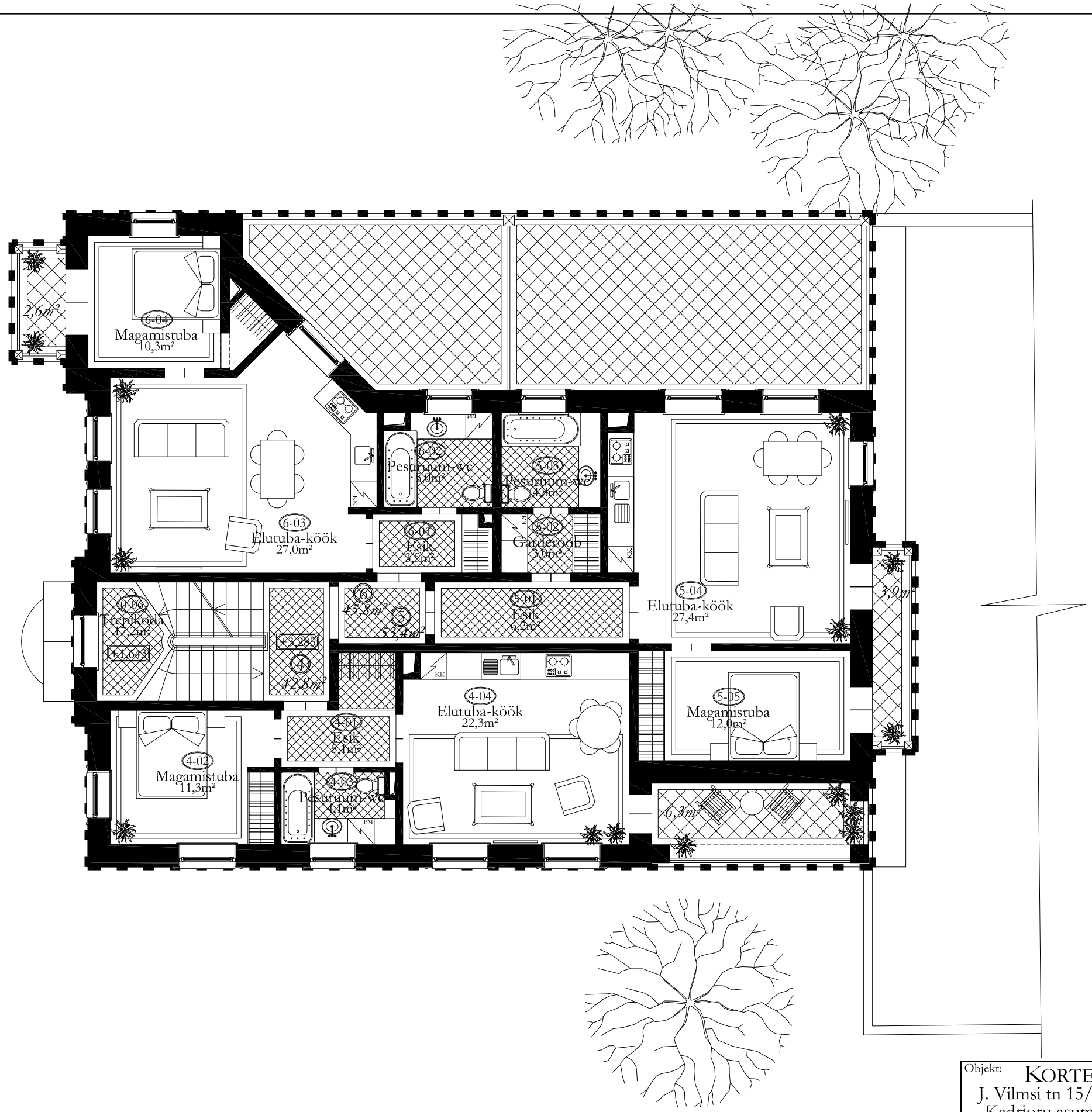


Hoonestusala

| | | | |
|---|---|---|---|
| Objekt: KORTERELAMUD<br>J. Vilmsi tn 15/Vesivärava tn 14<br>Kadrioru asum, Kesklinna l.o.,<br>Tallinna linn, Harjumaa | Töö nr: 1604 | Projekti staadium: ES | Kuupäev: 11.08.2016 |
| | Joonise nr: AR-5-03 | | Mõõtkava: 1:100 |
| Tellija: BREM Kinnisvarahooldus OÜ | Joonise nimetus: 2. korruse plaan V15 | | |
| Ehitise liik: uusehitis | | | |
| Projekteerija: ARHITEKTIBÜROO ALLAN STRUS OÜ<br>L.KOIDULA 15-4, TALLINN 10125<br>TEL: 601 42 95, FAX: 681 62 23, GSM: 56 58 568<br>MTR EP10634912-0001 | Arhitekt: Allan Strus | | Allkiri: |
| | Arhitekt: Kristi Järvik | | Allkiri: |