

**Projekteeritud:**

- 0,4 kV maakaabeliin, täies ulatuses
- Kaabelorus 450 N
- Number W1-ee asidub kaabile arv
- 10 kV maakaabeliin
- taastatav haljasala (327 m<sup>2</sup>)
- jätkumuhv
- jaouskrip
- litumiskrip
- alajagam ja selle maandus

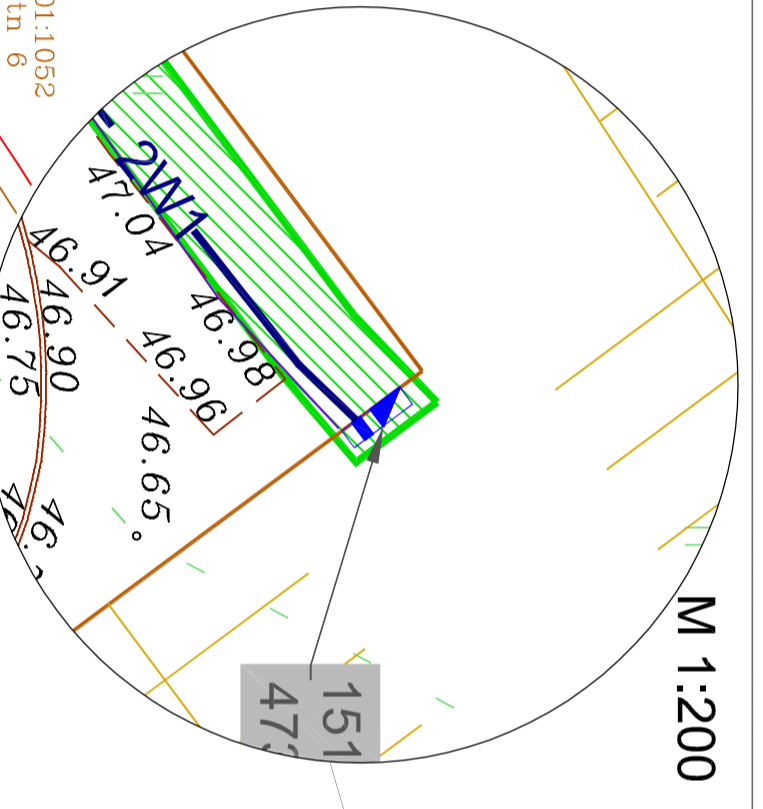
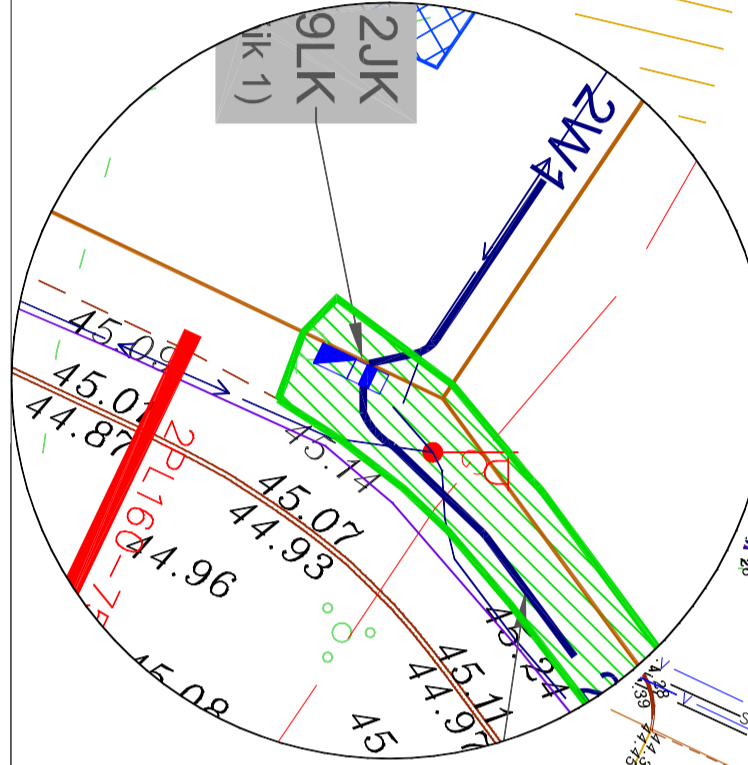
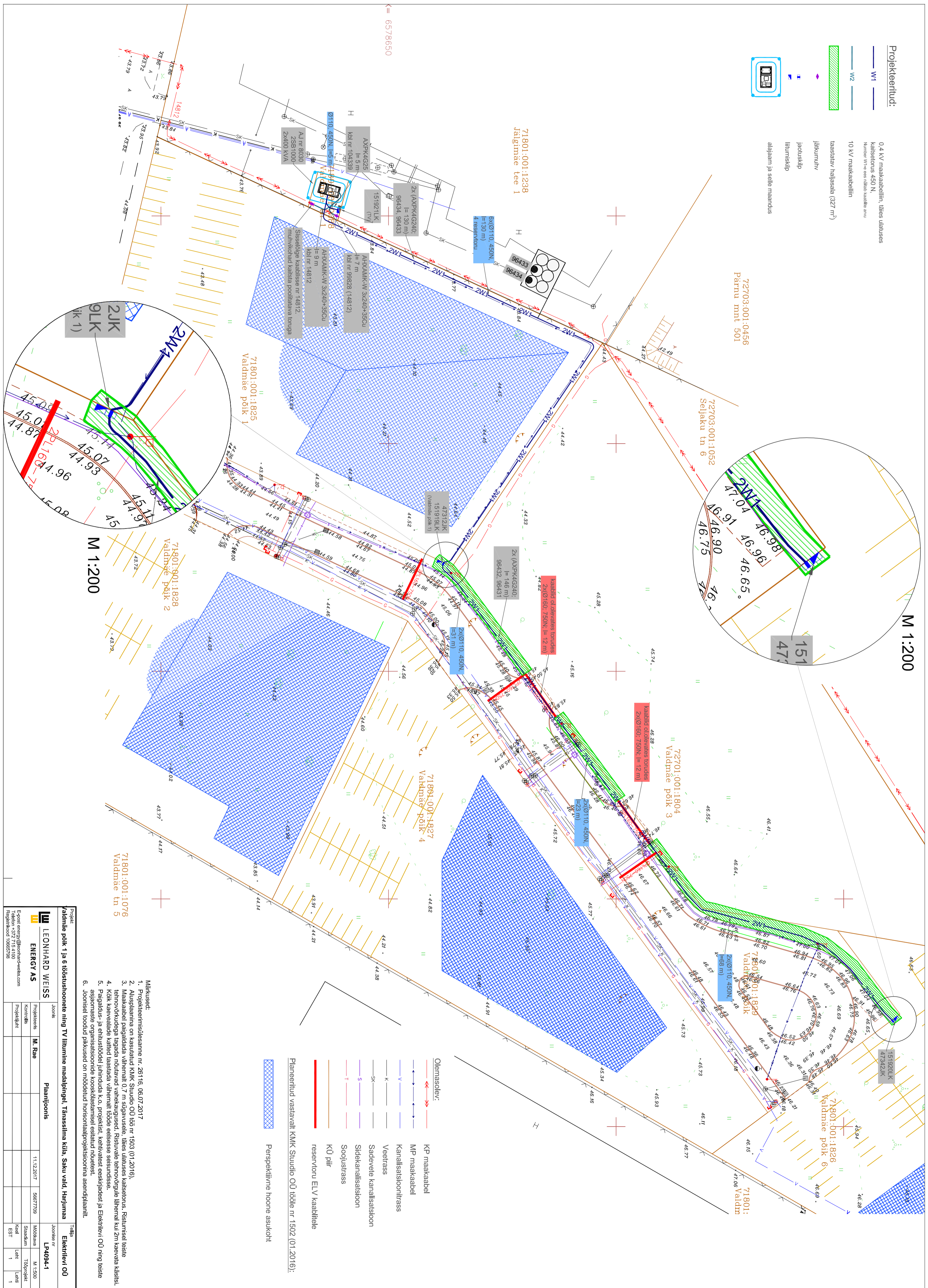
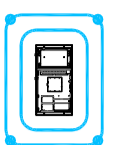

**Olemasolev:**

- KP maakaabel
- MP maakaabel
- Kanalisatsiooniraas
- Veetrass
- Sadeveie kanalisatsioon
- Sidekanalisatsioon
- Soojustrass
- KÜ pif
- reservioru ELV kaabelitele

Planeeritud vastavalt KMK Stuudio OÜ tööle nr 1502 (01.2016):

Perspektiivne hoone asukoht

- Märkused:**
1. Projekteerimislaadne nr. 267116, 06.07.2017
  2. Aitsulaanina on kasutatud KMK Stuudio OÜ k35 nr 1503 (01.2016)
  3. Maakaabel peitgaldada vähemalt 0,7 m sügavusele, täies ulatuses kaabelorus. Rastumisel teiste tehnovõrkudega tagada nõuderau vahetekuusest. Nõuderau tehnovõrgule lähemal kui 2m kaevetada käsitsi.
  4. Kõik kaevetööd teha taastatav haljasala vahemil teostada seaduslikult.
  5. Paigaldus- ja ehitustöödele juhinduda k.o. projekti, kahtluset eeskirjades ja Elektrivõ OÜ ning teiste asjaomaste organisatsioonide kooskõlastamisel esitatud nõuetest.
  6. Joonisel toodud pikkused on moodatud horisontaalprojektsioonina asendiplaanil.

|   |              |              |            |
|---|--------------|--------------|------------|
| Projekt   |              | Tööle        |            |
| Valdmäär pole 1 ja 6 tööstushoone ning TV lühimäe maadajipinge! Tänavasilla küla, Saku vald, Harjumaa |              | Elektrivõ OÜ |            |
| Joonis nr   | Plaanijoonis | Joonise nr   | LP-094-1   |
| Projekts  | M. Rää       | Moodkava     | M 1:500    |
| Kontroll  |              | Standard     | Tööprojekt |
| Projekti  |              | Koel         | Leht 1     |
| EST   |              | EST          | 1          |

**LEONHARD WEISS**  
**ENERGY AS**  
 E-post: energy@leonhard-weiss.com  
 Telefon: +372 716 4100  
 Respektkooli 10067330