# TEHNOVÕRKUDE KOODNPLAAN

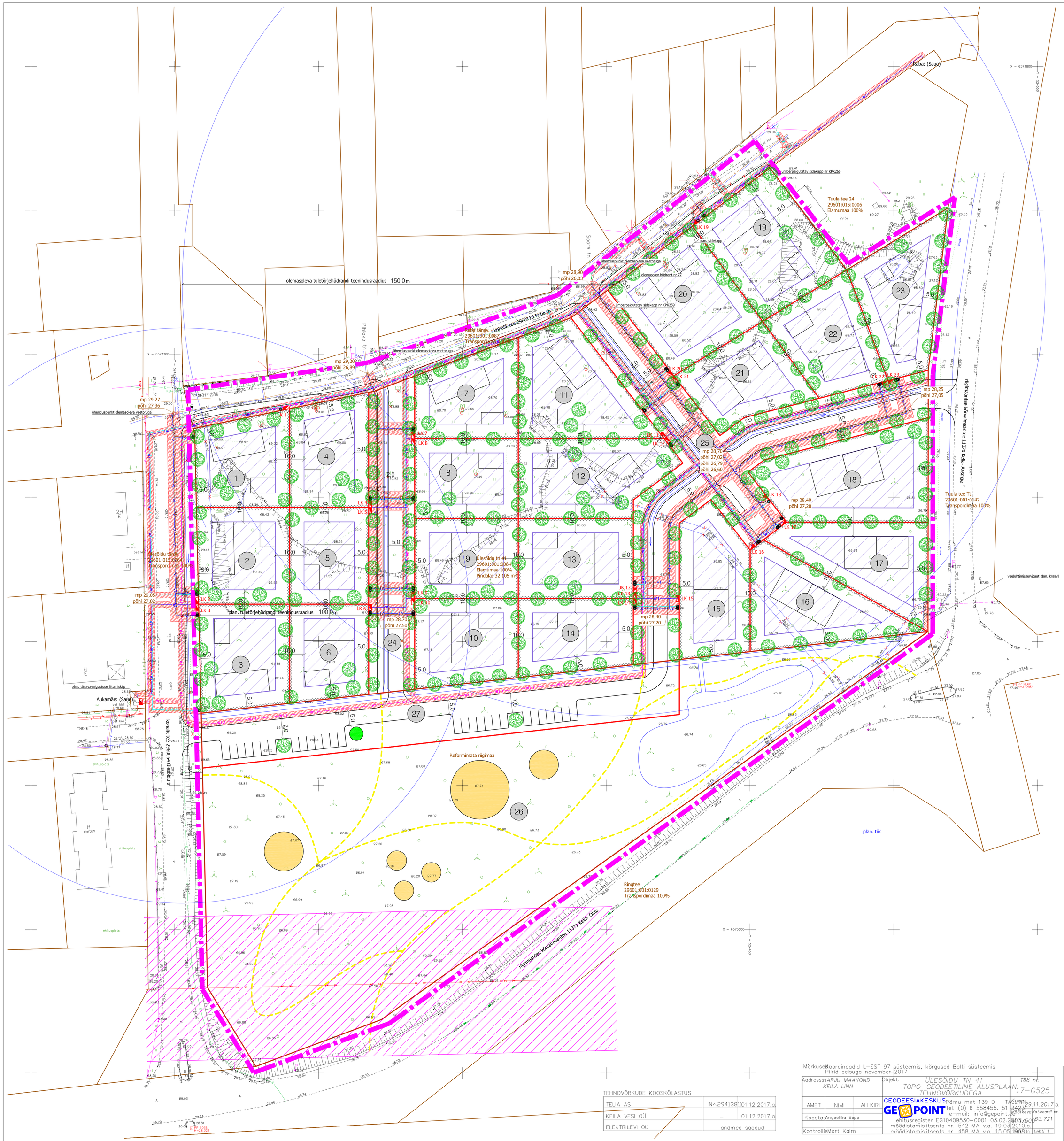


LEGEND

- planeeringuala piir
- kinnistu piir
- plan. krundi piir
- Ülesõidu tn 41 — kinnistu nimetus
- 29601:001:0084 — katastriüksuse tunnus
- Elamumaa 100% — maakasutuse sihtotstarve
- 13 — krundi positsiooni number
- H — ol. olev hoone
- plan. hoonestusala
- plan. tee
- plan. kraav (asukoht täpsustub ehitusprojektiga)
- ol. olev sõidutee
- plan. piirdeaed
- × liikvideeritav objekt
- plan. kõrghaljastus (lahendatakse haljastusprojektiga)
- elektriõhuliini 35-110kV(Kõrgepingeliin) kaitsevöönd 25+25 m
- plan. jalgrada
- plan. mänguväljak (täpne asukoht ja lahendus andtakse ehitusprojektiga)
- W1 — plan. madalpinge kaabelliin
- W1.1 — plan. tänavavalgustuse kaabelliin
- LK 1 — plan. liitumiskilp
- plan. jaotuskilp
- plan. sidekanalisatsioon
- ümbertõstetav sidekaabel Raba tänaval
- plan. tehnovõrgu liitumispunkt
- K1 — plan. kanalisatsioonitoru
- V1 — plan. veetoru
- plan. hüdrant
- plan. sidekapp
- plan. sidekaev
- ümberpaigutatav sidekapp krundi pos 19 ja 20 servas
- plan. tehnovõrgu servituudi vajadusega ala
- plan. veejuhtimisservituut plan. krundil pos 16 ja pos 17
- mp 29,05 põhi 27,82 — plan. kanalisatsioonitrassi sõlmpunkti orienteeruv kõrgusmärk (täpne lahendus antakse ehitusprojektiga)

Märkused:
1) topo-geodeetilise mõõdistuse koostas G. E. Point OÜ 29.11.2017, töö nr 17-G525 (mõõdistamisülesanne nr 542 MA, v.a 19.03.2010, mõõdistamisülesanne nr 458 MA, v.a 15.05.1998);
2) joonised näidatud teede, kõnniteede, tänavahaljastuse lahendus on põhimõtteline. Täpne lahendus antakse ehitusprojektiga.

Märkused: koordinaadid L-EST 97 süsteemis, kõrgused Balti süsteemis
Piirid seisuga november 2017

| | | | |
|---|---|---|---|
| Aadress: HARJU MAAKOND KEILA LINN | | Objekt: ÜLESÕIDU TN 41 TOPO-GEODEETILINE ALUSPLAAN TEHNOVÕRKUDEGA | Töö nr. 17-G525 |
| AMET | NIMI | ALLKIRI | KUUPÄEV |
| Koostas | Angeelika Sepp | | 29.11.2017.a |
| Kontrollis | Mart Kalm | | 01.12.2017.a |

GEODEESIAKESKUS: GEOPOINT OÜ, Pärnu mnt 139 D, TALLINN, Tel. (0) 6 558455, 51 34423, e-mail: info@gepoint.ee, Reg.kood 11063721, ehitusregister EG104095,30-0001 03.02.2010.a., mõõdistamisülesanne nr. 542 MA v.a. 19.03.2010.a., mõõdistamisülesanne nr. 458 MA v.a. 15.05.1998.a., Lehti 1

TEHNOVÕRKUDE KOOSKÕLASTUS

| | | |
|---|---|---|
| TELIA AS | Nr-294138 | 01.12.2017.a |
| KEILA VESI OÜ | _ | 01.12.2017.a |
| ELEKTRILEVI OÜ | andmed saadud | |

OÜ Hendrikson & Ko
Maakri tn 29
Tallinn 10145

tel 617 7690
hendrikson@hendrikson.ee

Projektijuht: Evely Ehrpas
Koordinaator: Jaanus Aavik
Kuupäev: 22.05.2018

Töö koostamisest huvitatud isikk: Keila Linnavalitsus
Asukoht: Keila linn
Töö nimetus: Keila linna, Tuula tee, Raba tänava ja Ülesõidu tänava ning Ringtee tänava vahelise ala detailplaneering
Joonis: Tehnovõrkude koondplaan

HENDRIKSON & KO

Töö nr 2927/17 Mõõt 1:500 Joonise nr 5