

ROOM SCHEDULE		
ROOM NR	NAME	AREA
101	Entrance	5.30 m ²
102	Sales & lounge	168.20 m ²
103	Meeting	9.20 m ²
104	Meeting	9.10 m ²
105	Manager	18.10 m ²
106	Wc	3.40 m ²
107	Wc	3.40 m ²
108	Office	12.90 m ²
109	Workshop	691.90 m ²
110	Carwash	106.10 m ²
111	Showroom I	1700.90 m ²
112	Sales	8.90 m ²
113	Sales	8.90 m ²
114	Sales	8.90 m ²
1. Ground floor		2755.20 m ²
201	Recreation	80.80 m ²
202	Dressing	11.20 m ²
203	Shower	6.00 m ²
204	Wc	2.80 m ²
205	Wc	2.80 m ²
206	Technical	14.10 m ²
2. First floor		117.70 m ²
TOTAL:		2872.90 m ²

Arhitektuurstuudio Märk OÜ, Jõhvika 20-1, Tabsalu, Harju maakond. e-post: priit@studiomark.ee, tel: +372 507 3784, reg. nr. 11068308, EEP001991
 objekt: Moller Auto - Laagri
 aadress: Linamäe tn 1 & 1a, Tanassilma küla, Saku vald, Harju maakond
 tellija: Linamäe 1 & 1a OÜ
 joonis: **Ground floor plan**
 autor: Mats Põllumaa, Priit Hamer
 projekterija: Mats Põllumaa
 projektjuht: Priit Hamer
 fail:

too nr: 200-18
 staadium: ESKIIS
 joonise nr: AR-5-101
 mõõtkava: 1 : 200
 loodud: 22/01/2019
 print: 07/08/2019 21:58:29

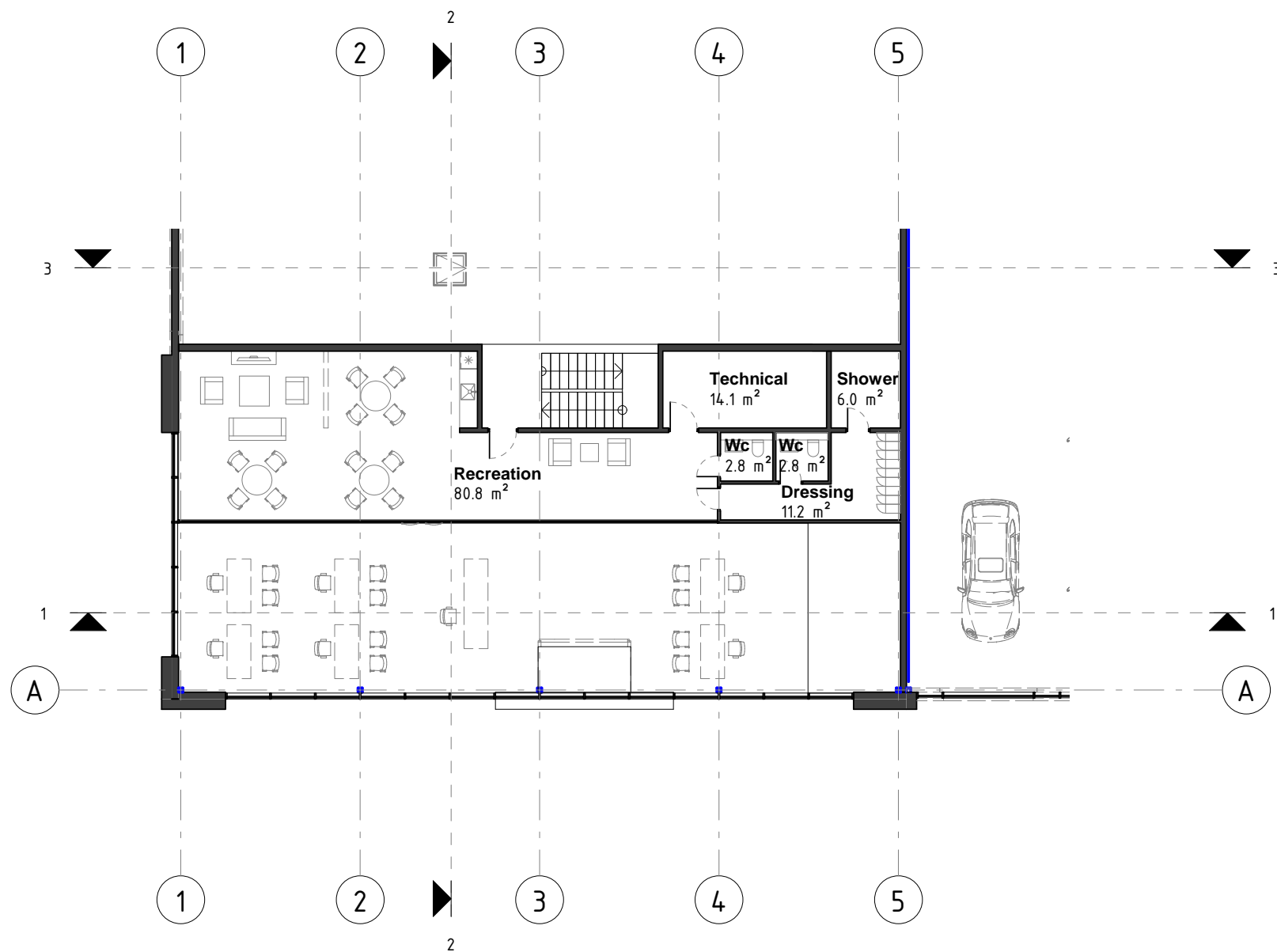



ROOM SCHEDULE		
ROOM NR	NAME	AREA
101	Entrance	5.30 m ²
102	Sales & lounge	168.20 m ²
103	Meeting	9.20 m ²
104	Meeting	9.10 m ²
105	Manager	18.10 m ²
106	Wc	3.40 m ²
107	Wc	3.40 m ²
108	Office	12.90 m ²
109	Workshop	691.90 m ²
110	Carwash	106.10 m ²
111	Showroom I	1700.90 m ²
112	Sales	8.90 m ²
113	Sales	8.90 m ²
114	Sales	8.90 m ²
1. Ground floor		2755.20 m ²

201	Recreation	80.80 m ²
202	Dressing	11.20 m ²
203	Shower	6.00 m ²
204	Wc	2.80 m ²
205	Wc	2.80 m ²
206	Technical	14.10 m ²
2. First floor		117.70 m ²
TOTAL:		2872.90 m ²

Arhitektuuristudio Märk OÜ, Jõhvika 20-1, Tabsalu, Harju maakond. e-post: priit@studiomark.ee, tel: +372 507 3784, reg. nr. 11068308, EEP001991

objekt:	Moller Auto - Laagri	töö nr:	200-18
adress:	Linamäe tn 1 & 1a, Tänassilma küla, Saku vald, Harju maakond	staadium:	ESKIIS
tellij:	Linamäe 1 & 1a OÜ	joonise nr:	AR-5-102
joonis:	First floor plan	mootkava:	1 : 200
autor:	Mats Põllumaa, Priit Hamer	loodud:	22/01/2019
projekteerija:	Mats Põllumaa	print:	07/08/2019
projektjuht:	Priit Hamer		22:00:42
fail:			



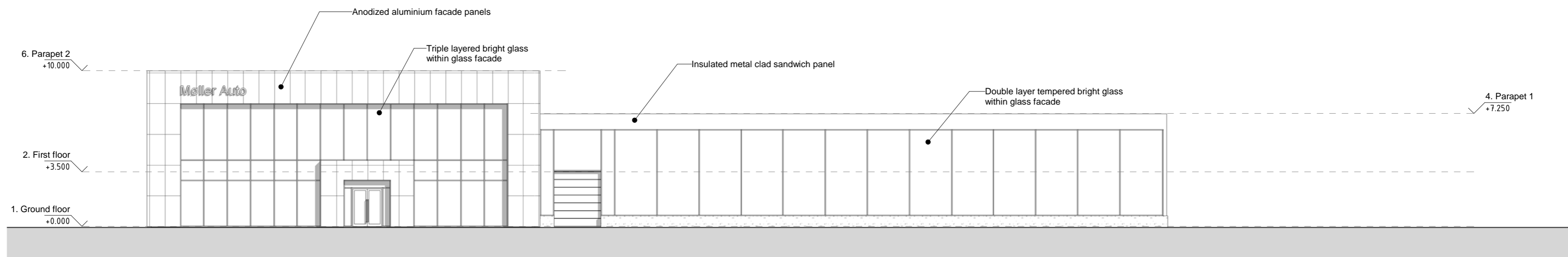

E1 - West elevation
1 : 200

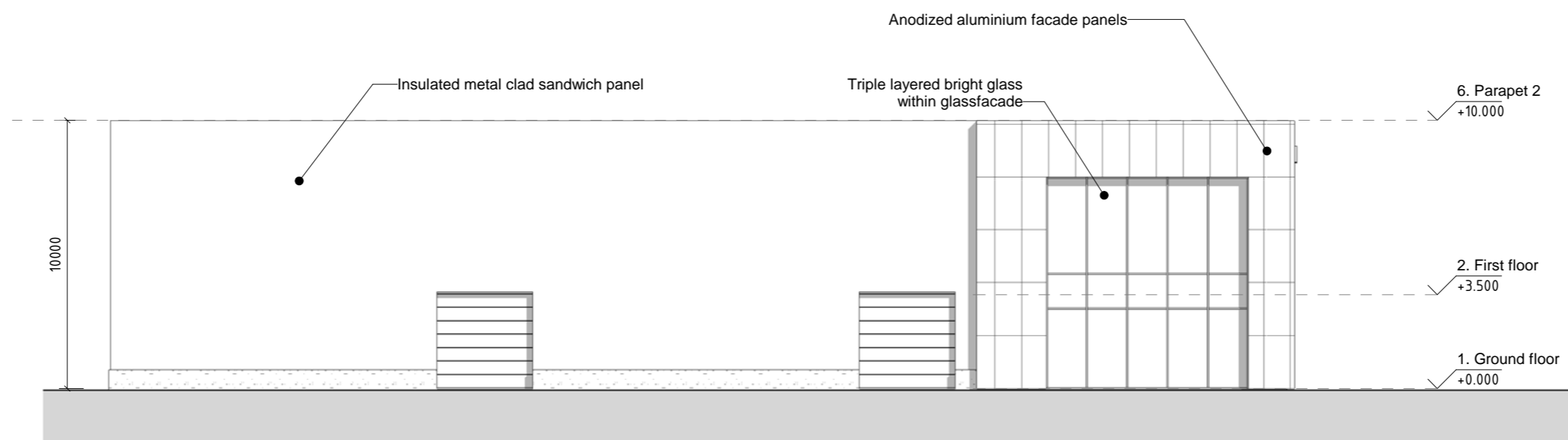

E2 - North elevation
1 : 200

Arhitektuuristuudio Märk OÜ, Jõhvika 20-1, Tabsalu, Harju maakond. e-post: priit@studiomark.ee, tel: +372 507 3784, reg. nr. 11068308, EEP001991

objekt:	Moller Auto - Laagri	too nr:	200-18
aadress:	Linamäe tn 1 & 1a, Tanassilma küla, Saku vald, Harju maakond	staadium:	ESKIIS
tellij:	Linamäe 1 & 1a OÜ	joonise nr:	AR-6-101
joonis:	West & north elevation	möötkava:	1 : 200
autor:	Mats Põllumaa, Priit Hamer	loodud:	22/01/2019
projekteerija:	Mats Põllumaa	print:	07/08/2019
projektjuht:	Priit Hamer		21:59:08
fail:			



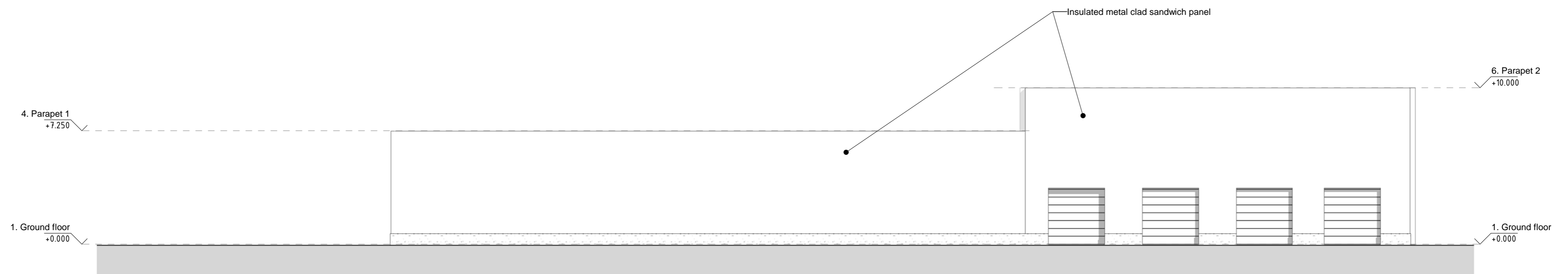

E3 - East elevation
1 : 200

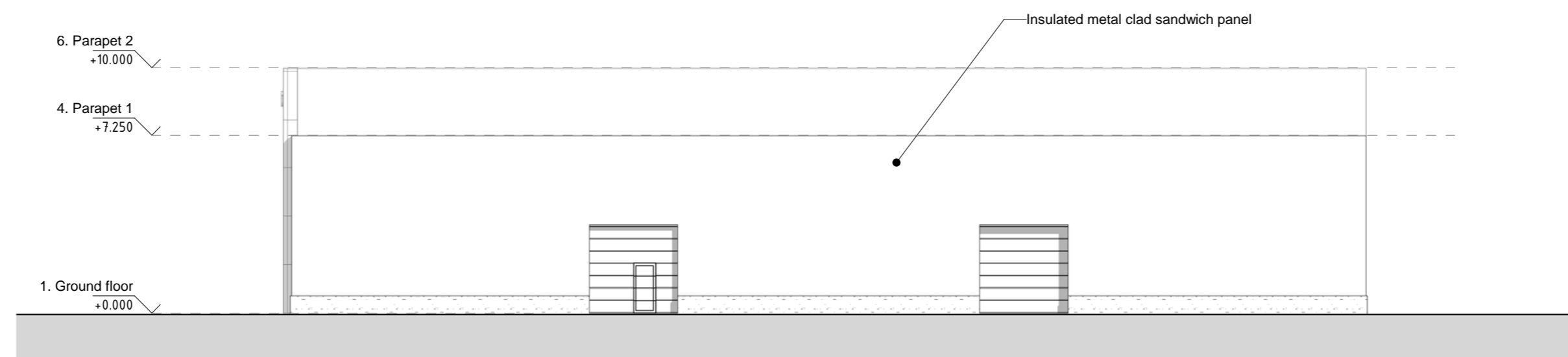

E4 - South elevation
1 : 200

Arhitektuuristuudio Märk OÜ, Jõhvika 20-1, Talsalu, Harju maakond. e-post: priit@studiomark.ee, tel: +372 507 3784, reg. nr. 11068308, EEP001991		
objekt:	Moller Auto - Laagri	too nr: 200-18
aadress:	Linamäe tn 1 & 1a, Tanassilma küla, Saku vald, Harju maakond	staadium: ESKIIS
tellijä:	Linamäe 1 & 1a OÜ	joonise nr: AR-6-102
joonis:	East & south elevation	mõõtkava: 1 : 200
autor:	Mats Põllumaa, Priit Hamer	loodud: 22/01/2019
projekteerija:	Mats Põllumaa	print: 07/08/2019
projektjuht:	Priit Hamer	21:59:25
fail:		



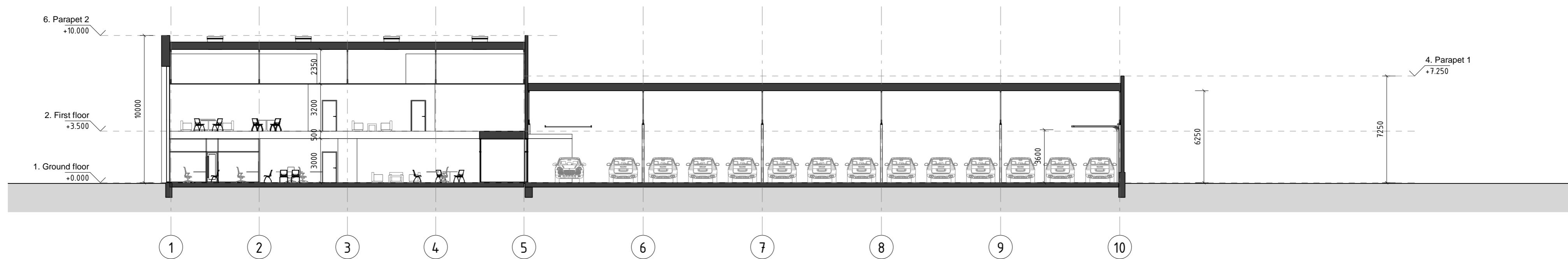

Section 1-1
1 : 200

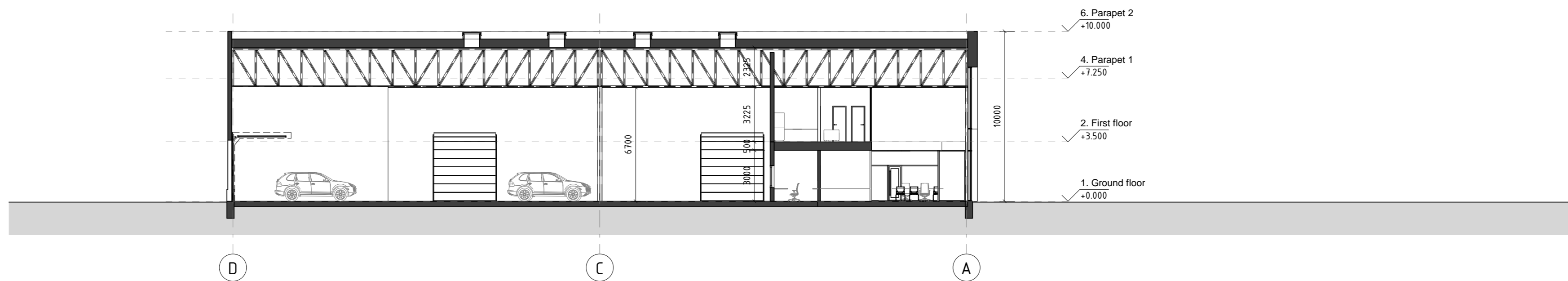

Section 2-2
1 : 200

Arhitektuuristudio Märk OÜ, Jõhvika 20-1, Tabsalu, Harju maakond. e-post: priit@studiomark.ee, tel: +372 507 3784, reg. nr. 11068308, EEP001991

objekt:	Moller Auto - Laagri	too nr:	200-18
aadress:	Linamäe tn 1 & 1a, Tanassilma küla, Saku vald, Harju maakond	staadium:	ESKIIS
tellij:	Linamäe 1 & 1a OÜ	joonise nr:	AR-6-301
joonis:	Sections 1-1 & 2-2	mõõtkava:	1 : 200
autor:	Mats Põllumaa, Priit Hamer	loodud:	22/01/2019
projekteerija:	Mats Põllumaa	print:	07/08/2019
projektjuht:	Priit Hamer		21:59:48
fai:			



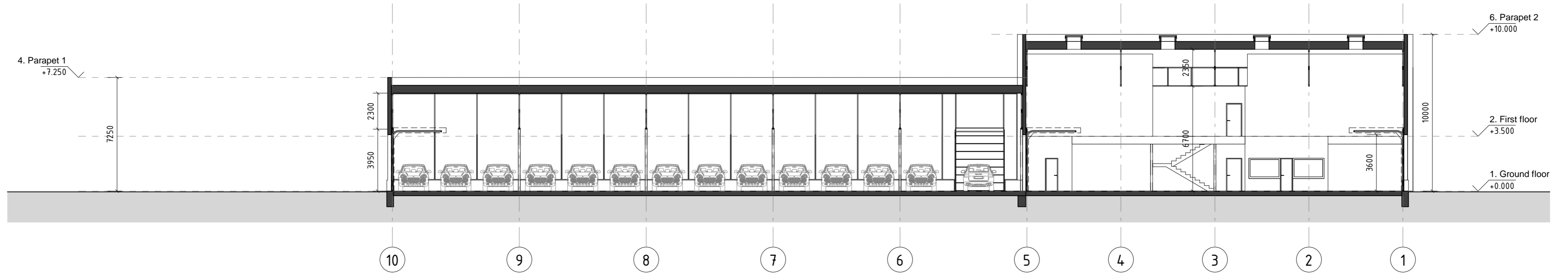

Section 3-3
1 : 200

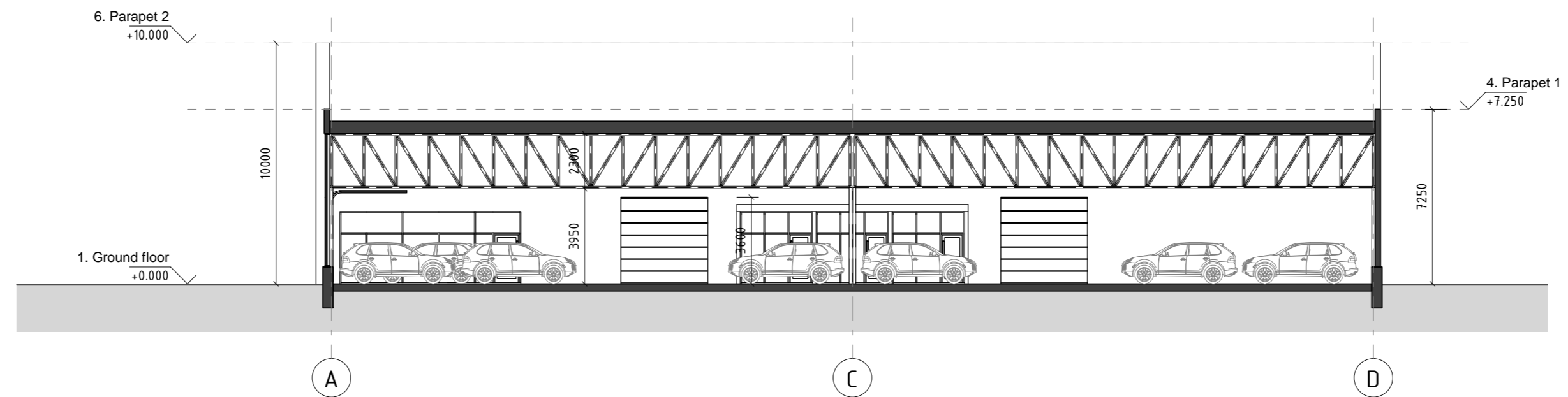

Section 4-4
1 : 200

Arhitektuuristudio Märk OÜ, Jõhvika 20-1, Tabsalu, Harju maakond. e-post: priit@studiomark.ee, tel: +372 507 3784, reg. nr. 11068308, EEP001991

objekt:	Moller Auto - Laagri	too nr:	200-18
aadress:	Linamäe tn 1 & 1a, Tanassilma küla, Saku vald, Harju maakond	staadium:	ESKIIS
tellijä:	Linamäe 1 & 1a OÜ	joonise nr:	AR-6-302
joonis:	Sections 3-3 & 4-4	mõõtkava:	1 : 200
autor:	Mats Põllumaa, Priit Hamer	loodud:	22/01/2019
projekteerija:	Mats Põllumaa	print:	07/08/2019
projektjuht:	Priit Hamer		22:00:02
fail:			

