

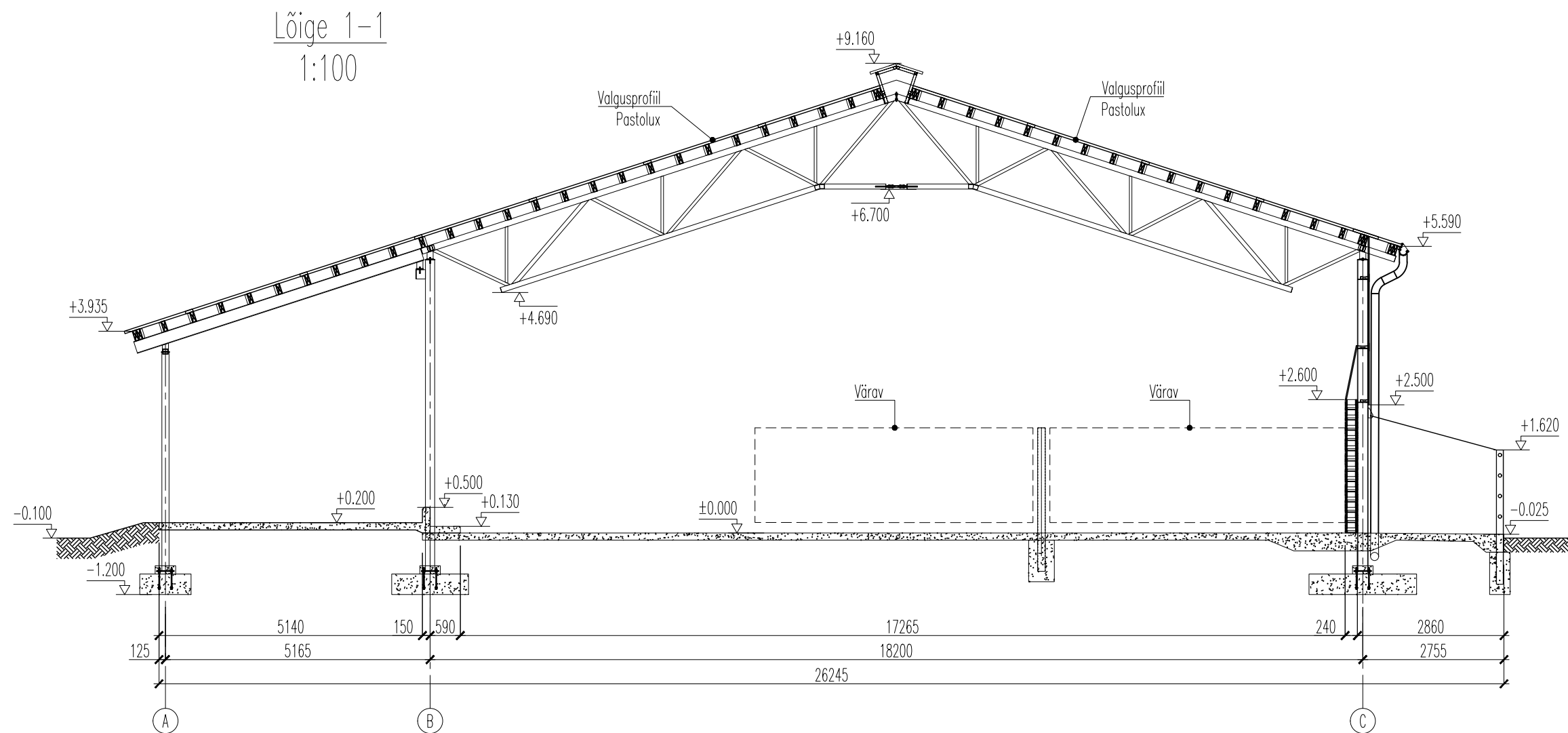

v00	Esmane väljaandmine	R.K	04.11.2020	-
Tunnus	Muudatuse sisu	Nimi	Kuupäev	Kontrollis
Adress	Sinalepa küla, Haapsalu linn, Lääne maakond	Tellijä	Kupas OÜ	
Ehitusprojekt	Lauda rekonstrueerimine lihavesilaudaks	Joonise nimi	Põhiplaan	Mõõtkava 1:200
	NORDECÓN BETOÓN OÜ Kätusepapi 4, 11412 Tallinn Reg nr 10647027 tel +372 681 8340 nobe.ee	Projekteeris	Dea Kuldorg	Kuupäev 04.11.2020
		Joonestas	Rasmus Kallion	Formaat A2
		Kontrollis	Andrei Kervalisvili	Stadium
		Töö nr	P-20-047	Joonise nr
				EP



v00	Esmane väljaandmine	R.K	04.11.2020	-
Tunnus	Muudatuse sisu	Nimi	Kuupäev	Kontrollis
Address	Sinalepa küla, Haapsalu linn, Lääne maakond	Tellija	Kupas OÜ	
Ehitusprojekt	Lauda rekonstrueerimine lihaveselaudaks	Joonise nimi	Lõige 1-1	Mõõtkava 1:100
 NORDECON BETOON NORDECON BETOON OÜ Katusepapi 4, 11412 Tallinn Reg nr 10647027 tel +372 681 8340 nobe.ee	Projekteeris	Dea Kuldorg	Kuupäev	04.11.2020
	Joonestas	Rasmus Kallion	Formaat	A3
	Kontrollis	Andrei Kervalisvili	Stadium	EP
	Töö nr	P-20-047	Joonise nr	A-1.0.1

Vaade teljel A
1:200

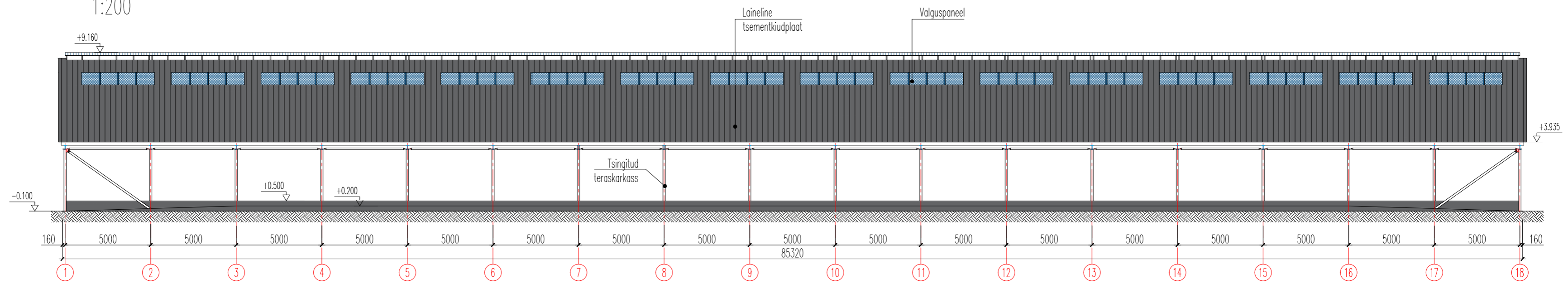

Vaade teljel C
1:200

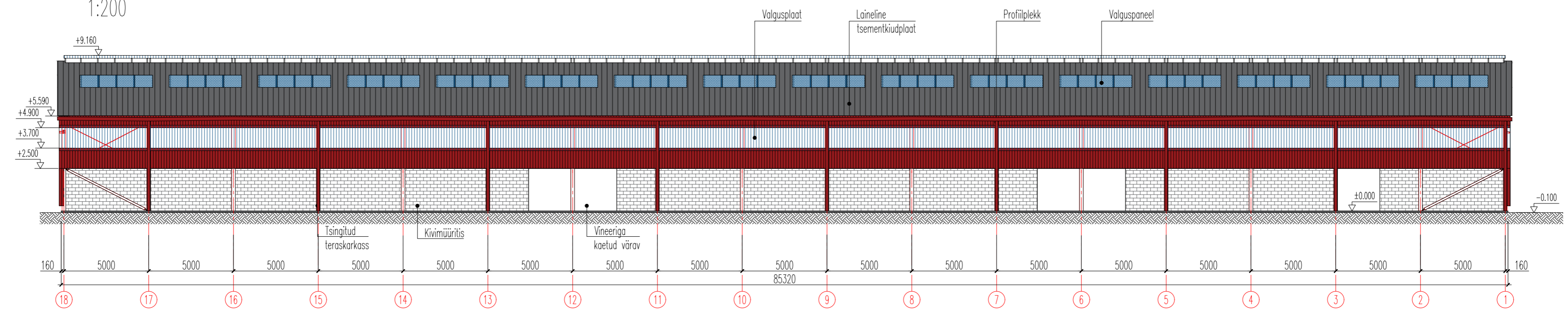

Vaade teljel 18
1:200

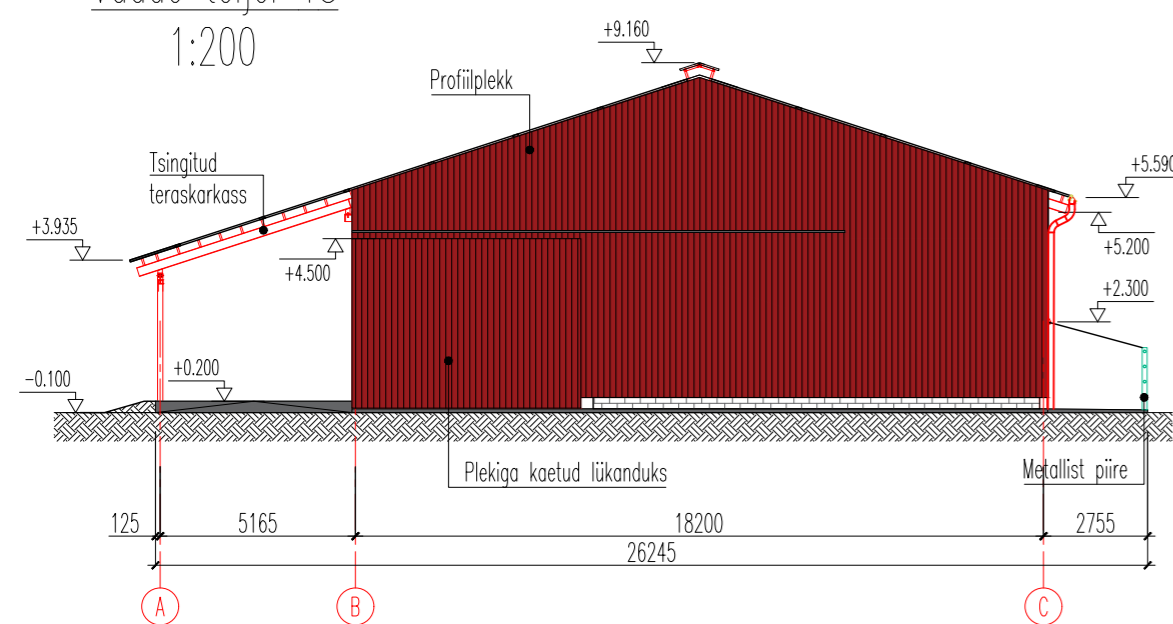

Vaade teljel 1
1:200

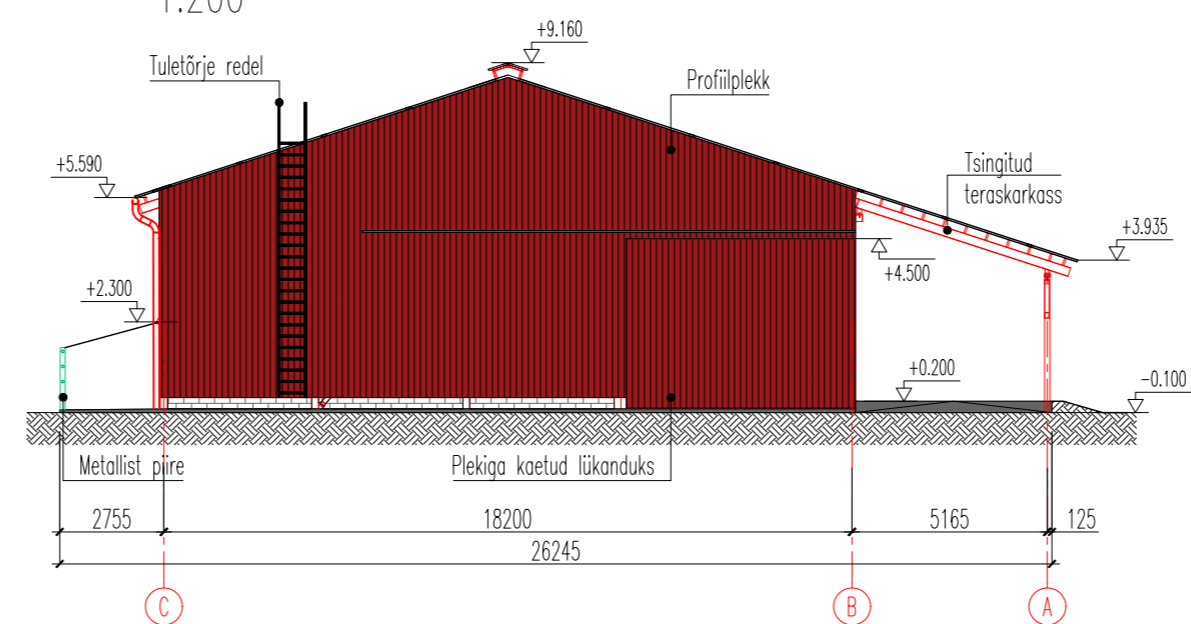

v00	Esmane väljaandmine	R.K	04.11.2020	-
Tunnus	Muudatuse sisu	Nimi	Kuupäev	Kontrollis
Adress	Sinlepa küla, Haapsalu linn, Lääne maakond	Tellij	Kupas OÜ	
Ehitusprojekt	Lauda rekonstrueerimine lihavesilaudaks	Joonise nimi	Vaated	Mõõkava 1:200
Projekteeris	Dea Kuldorg	Kuupäev	04.11.2020	
Joonestas	Rasmus Kallion	Formaat	A2	
Kontrollis	Andrei Kervalisvlii	Stadium	EP	
Töö nr	P-20-047	Joonise nr	A-2.0.0	



NORDECON BETOON OÜ
Katusesapi 4, 11412 Tallinn
Reg nr 10647027
tel +372 681 8340
nobe.ee