



| Jrk. nr. | Nimetus | Iseloomustus | Märkus |
|------------------|--|---|-----------------------------|
| 1 | 2 | 3 | 4 |
| <u>Üldandmed</u> | | | |
| 1. | Inventari nr. | | |
| 2. | Ehitusaasta Ekspluatatsiooni võtmise aasta Rekonstrueerimise aasta | 1960, 1995, 2001, 2002 | |
| 3. | Võetud sadama bilanssi | | |
| 4. | Tehniline seisukord | Hea | |
| 5. | Otstarve | Reisijateveo parvlaevadele | |
| 6. | Kai pikkus Rambi laius | 260 m 22.4 m | |
| 7. | Põhja kõrgusarv BK77/EH2000 süsteemis: | -9.0/-8,8 m | Täpsustada Sadama-kapteniga |
| 8. | Ääretala kõrgusarv BK77/EH2000 süsteemis: | +1,57.. +1,89/1,81..+2,13 m | |
| 9. | Lubatud koormused: a) ühtlaselt jaotatud koormus b) teljekoormus | 20 kN/m ² 150 kN | |
| 10. | Passi koostamise alusdokumendid: | Töödokumentatsioon.: 1. AS GIB töö nr 939, Tallinna Vanasadama 10. ja 12. kai rekonstrueerimine, geotehnika aruanne, 1999a. 2. OÜ Neoprojekt töö nr 00490, Tallinna Vanasadama 10. ja 12. kai rekonstrueerimine, 2000a. 3. AS Merin töö nr 297, Vanasadama 10. ja 12. kai rekonstrueerimine, 2001a. 4. AS Merin töö nr 359, Vanasadama 12. kai põrkeseadmed, 2002a 5. AS Merin töö nr 9524, Tallinna Reisisadama tormipollarid "Silja" laevadele, 1995a 6. Kai nr.12 Pass, 1998a. | |
| 11. | Lisatud graafiline materjal | Leht 8. Kai plaan, ristlõiked | |

| | | |
|----------------------|------|-------|
| VANASADAM. KAI NR.12 | Leht | Lehti |
| | 1 | 8 |



| Jrk. nr. | Nimetus | Iseloomustus | Märkus |
|---------------------|---|--|--|
| 1 | 2 | 3 | 4 |
| <u>Põhitarindid</u> | | | |
| 1. | Tarindi tüüp | Bollverk terassulundseinast AZ36-1, ankurdatud eelpingestatud trossankrutega kai 10 külge | |
| 2. | Aluspinnased | Nimetus Tolmliiv Saviliiv Liivsavi | φ° c [kPa] 30 5 20 3 18 3 |
| 3. | Esisein: • materjal BK77/EH2000 süsteemis: • ülaotsa kõrgusmärk • alaotsa kõrgusmärk • jaotusvöö | Terasesst sulundprofiil AZ36-1, L=21,0 m +0,7/+0,9 m -20,3/-20,1 m H-tala 380x330 mm | |
| 4. | Ankrutõmbid • materjal • paigalduskõrgus esiseinas • samm | Tross St 1570/1770 +0,50/+0,74 m BK77/EH2000 2,5 ... 4,7 m | |
| 5. | Ankrusein: • materjal BK77/EH2000 süsteemis: • ülaotsa kõrgusmärk • alaotsa kõrgusmärk • kaugus esiseinast | Kai 12 esisein terassulundseinast AZ36 +0,5/+0,7 m -20,3/-20,1 m 54 m | |
| 6. | Ääretala: | Monoliitne raudbetoon, ristlõike laius 1,8 ... 2,0 m, kõrgus 1,3 ... 1.6 m | |
| 7. | Kai tagune täide | Liivapinnas $\varphi=30^\circ$ | |
| 8. | Kai kate | Asfaltbetoon | |

| | | |
|----------------------|------|-------|
| VANASADAM. KAI NR.12 | Leht | Lehti |
| | 2 | 8 |



| Jrk. nr. | Nimetus | Iseloomustus | Märkus |
|---------------------------------|---|--|------------------------|
| 1 | 2 | 3 | 4 |
| <u>Tehnoloogilised tarindid</u> | | | |
| 1. | Elektrivarustus ja side <ul style="list-style-type: none"> • elektrikilp • sidekapp | 3 tk. | |
| 2. | Veevarustus <ul style="list-style-type: none"> • veevõtukaev | 3 tk. | |
| 3. | Laevadelt reovee vastuvõtukaev | 2 tk | |
| 4. | Pollarid | TCH-45 | 12 tk. |
| 5. | Tornpollarid | Monoliitsest raudbetoonist massiiv terastorust pollariga 1000 kN | 6 tk. |
| 6. | Vendrid | Toruvendrid V-kujuliselt Ø400/200 L=2000 Ø300 L=3000 Ø1000 L=1500 | 19 tk 10 tk 4 tk |
| 7. | Plaatvender | Plastikkattega teraspaneel 2,5x4,7(h), komplektis 4 vendrit LMD500Hx2000L Plaatvender SPC600 G3.0 (kolme koonusvendriga), energia absorbeerimise võime 414 kNm, | 8 tk. 1 tk |
| | Nurga plaatvender | Koosneb kahest plastikkattega teraspaneeli (2,5x4,7(h)), komplektis 2 kummist koonilist elementi (iga teraspaneeli kohta) | 1 tk |
| | Vender | Vender Ø1000 L=1500 (rambi juures plaatvendri toel) | 1 tk |
| 8. | Rattapiire | Terastorupiire h=150 mm | |
| 9. | Ohutusredelid | Teraskonstruksioon | 8 tk. |

RAMBI LÕIGE 2-2, 1:250

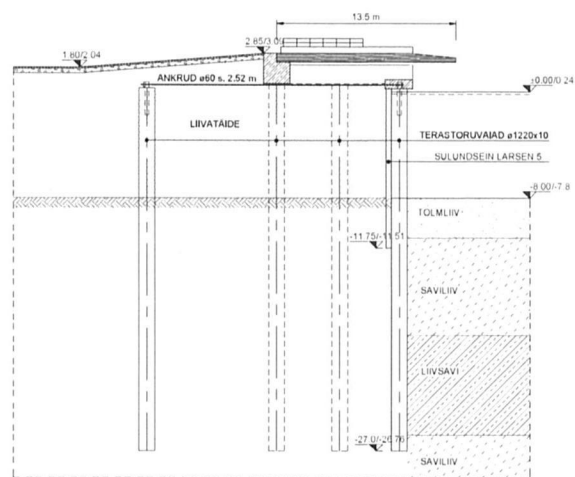

KAI LÕIGE 1-1, 1:250

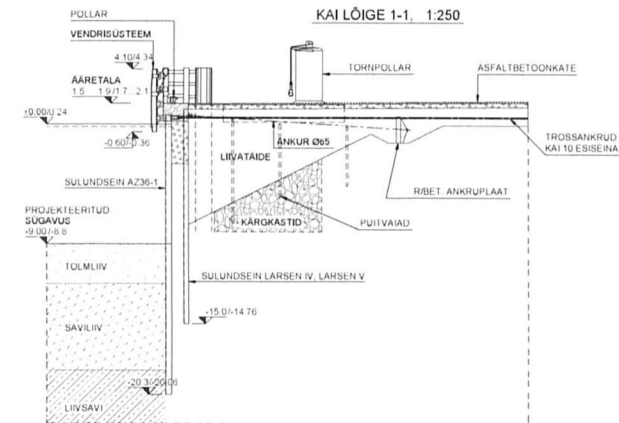

TINGMÄRGID

- EK-12/2 KAI ELEKTRIKLIP / SIDEKAPP nr. EK-12/2
- 27 VEEVOTUKAEV nr. 27
- Nr. 16 POLLAR nr. 16
- VE11/1 VENDORISUSTEEM nr. 11

TINGMÄRGID

- KÕRGEPINGEKAABEL
- MADALPINGEKAABEL
- SIDEKAABEL
- SADEMETEVEE KANALISATSIOON
- VEETORUSTIK

BASSEIN nr 3

KAI nr.12 PLAAK, 1:500

KAI nr. 12
260 m / -9.0/-8.8

REISIJATE GALERII

LADU

Korgus EHZ000 Korgus BK

VANASADAM, KAI nr.12

| | |
|------|------|
| Leht | Leht |
| 8 | 8 |