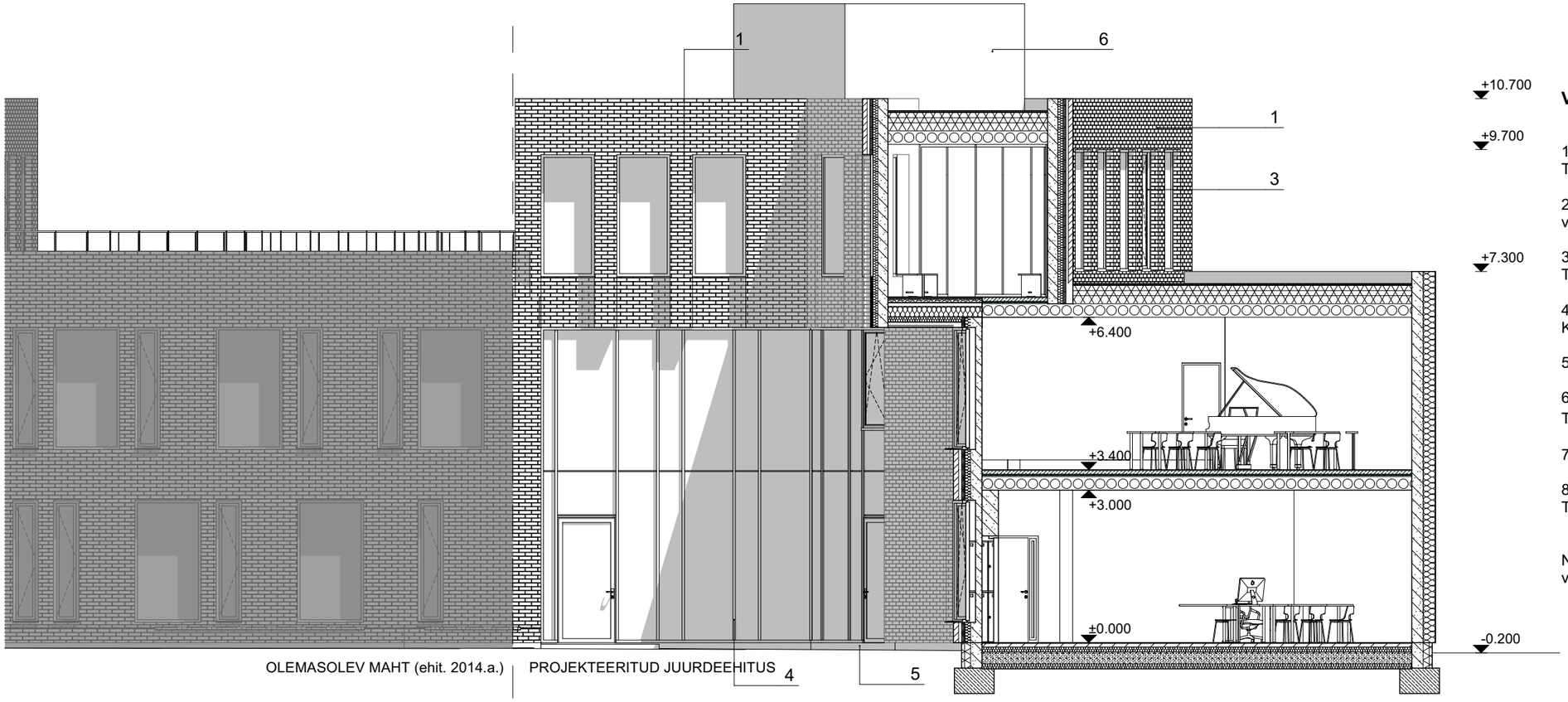

VAADE/LÕIGE E

VÄLISVIIMISTLUSE MATERJALID JA VÄRVITOONID

1. VÄLISSEIN - Wieneberger Nero Sile tellis (Aseri). 250x85x65mm
Toon tumehall

2. VÄLISSEIN - värvitud hõõrdekrohv (A1 villaplaatidel krohvisüsteem, vastavalt tootja juhistele) Toon vastavalt fassaadi tellisele

3. AKNAD / UKSED - Alumiinumraamides uksed / aknad.
Toon tumehall RAL 7022.

4. KLAASFASSAAD - Alumiiniumprofiilidest fassaadisüsteem, Kirgas 3xKlaaspakett. Alum. profiilid värvitud. Toon RAL 7022 tumehall.

5. SOKKEL - MIRA kivipesu soklikrohv. Toon tumehall.

6. KATUSESEADMED - Värvitud metall.
Toon RAL 7022, tumehall.

7. KATUS - PVC kate Protan. Toon tumehall.

8. PARAPETIPLEKID - kuumtsingitud veeplekk.
Toon tumehall RR45. Pinnakate peab vastama fassaadile.

NB! Kõik fassaadimaterjalid valitakse samad või võimalikult sarnased 2014.a juurdeehitusele.

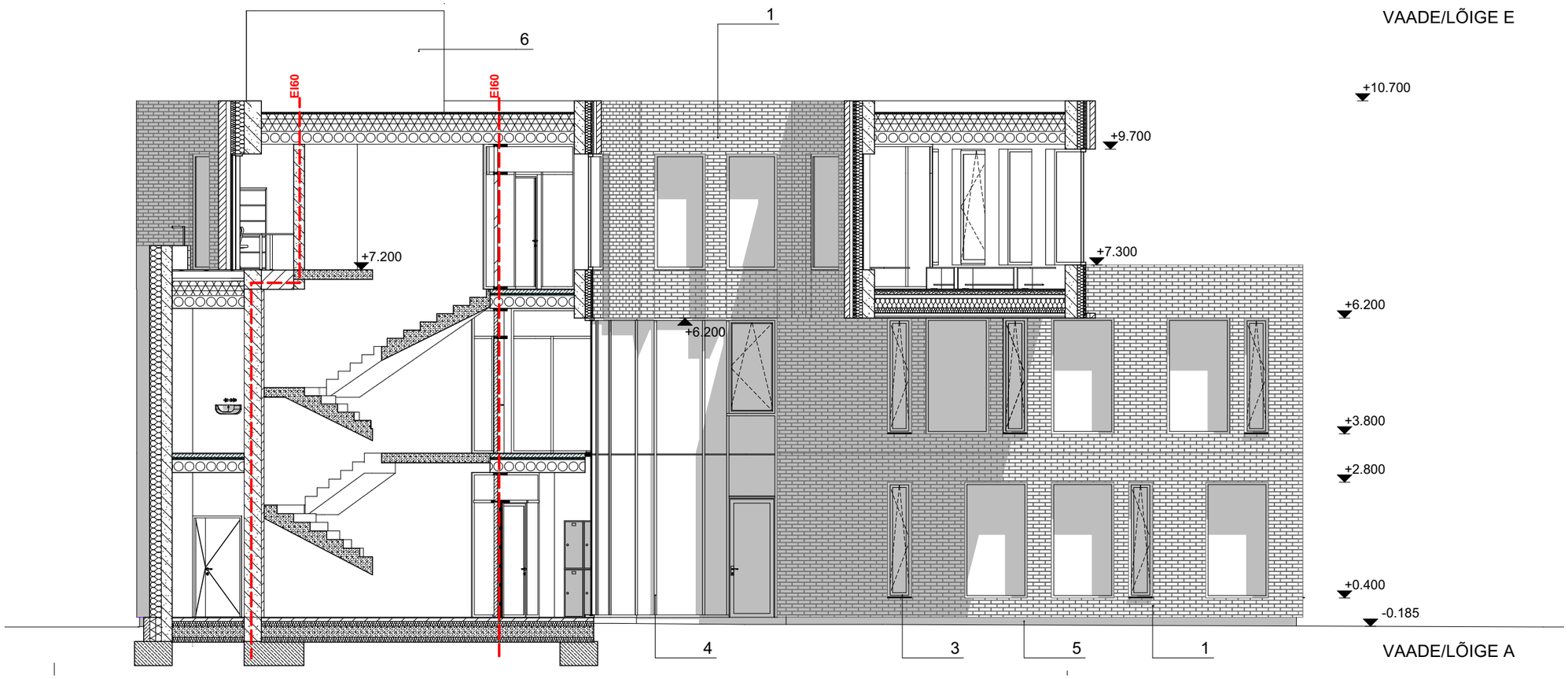

VAADE/LÕIGE A

EI60 Tuletõkketarind

Töövõtja

SKAD Arhitektid OÜ

P. Süda 1, 10118 Tallinn, Estonia
GSM +372 51 54279
MTR EP10957979-0001
email: skad@skad.ee

Tellija

MTÜ Sütevaka Gümnaasiumi Toetajate Ühendus
Lõuna 20, Pärnu linn

Objekt

Sütevaka HG juurdeehitus
Lõuna 20, Pärnu linn

Joonis	Formaat
Vaade-loige-A-E	A3

Arhitekt	Sten Ader	Staadium
Arhitekt	Maarja Elm-Sadam	EELPROJEKT
Arhitekt	Anu Põime	
Sisearhitekt		

Mõõtkava	Kuupäev
M 1:100	02/03/2022
Joonise nr.	Töö nr.
AR-6-01	2105