Lisa
Kinnitatud Rakvere linnavolikogu 24.01.2024 otsusega nr 20

Võidu tn 99 ja Lubja tn 3 kinnistute detailplaneering

Planeeringu algatamise huvitatud isik: REVIN GRUPP OÜ

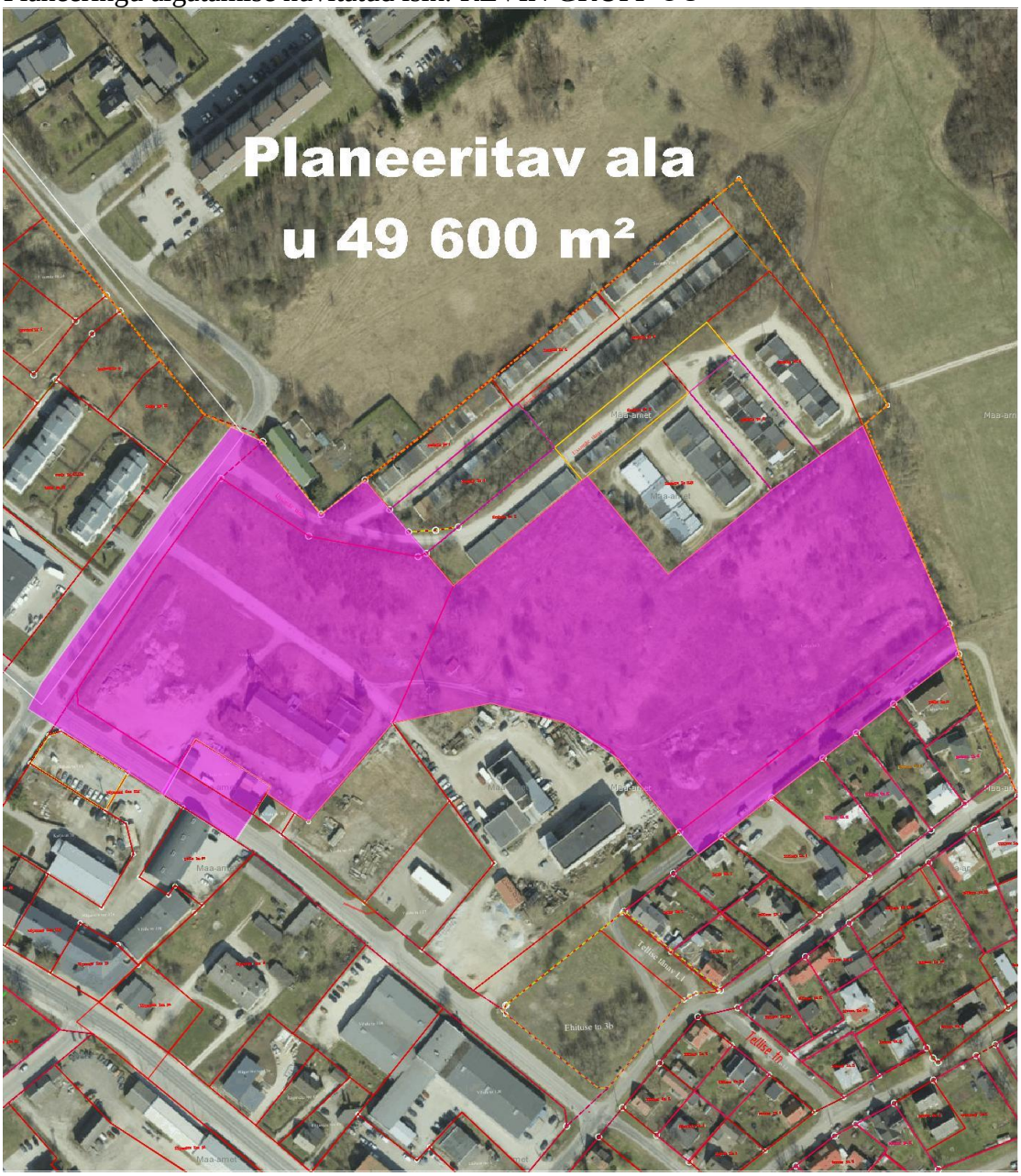

Planeeritava ala situatsiooniskeem